

# Relatório Fotográfico

Prestação de Contas - 00390-00000626/2020-11

Objeto: execução do projeto de construção de 77 unidades habitacionais (casas térreas com um dormitório) de interesse social, nas Quadras QS 602, 607, 427, 431 e 127; QN 411, 415 e 423; e QR 619 e 621 de Região Administrativa De Samambaia (RA - XII)

# QUARTZ CONSTRUÇÕES E SERVIÇOS DE REFORMAS LTDA

CNPJ: 12.886.045/0001-94

Processo principal: 00392-00010286/2019-39

Processo pagamento: 00392-00000010/2020-86

Contrato nº	Endereço	Valor Contrato	1ª medição	2ª medição	3ª medição
076/2019	QN 411 conjunto H lotes 6 ao 9	R\$ 265.668,72	R\$ 77.785,80	R\$ 101.609,96	R\$ 86.272,96









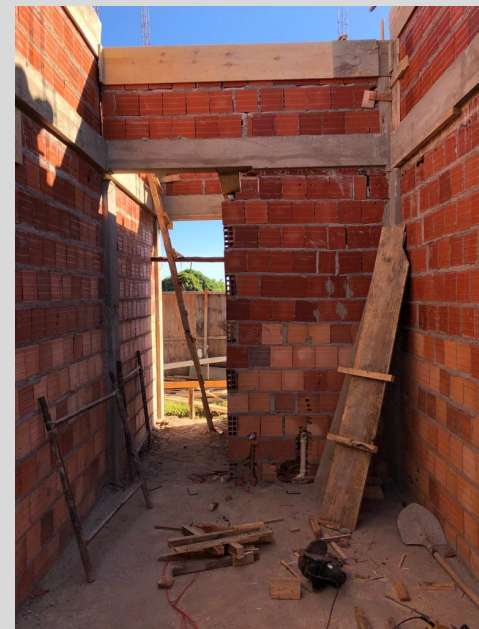













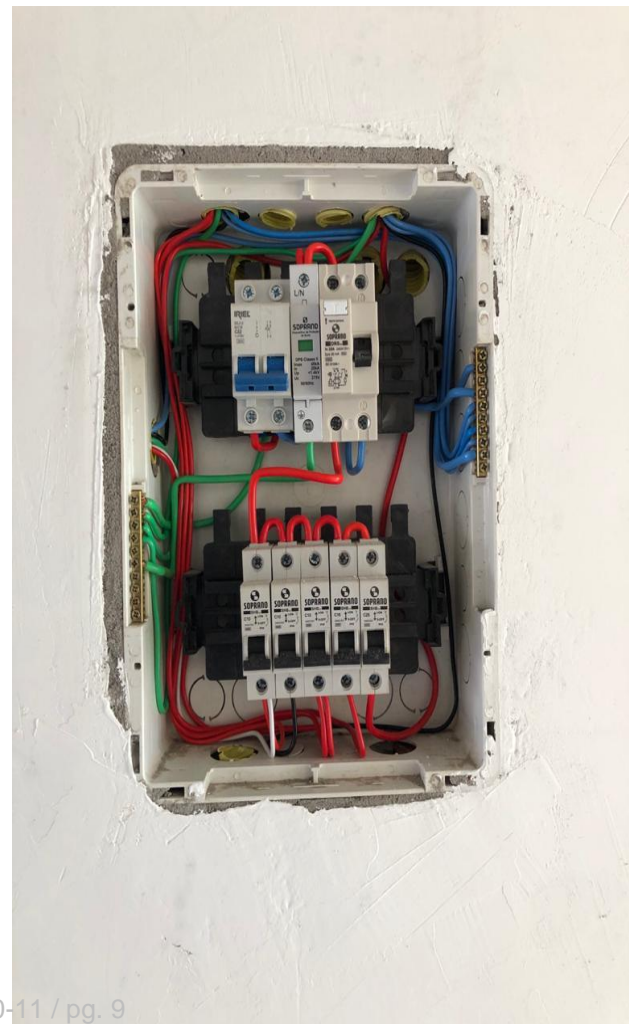
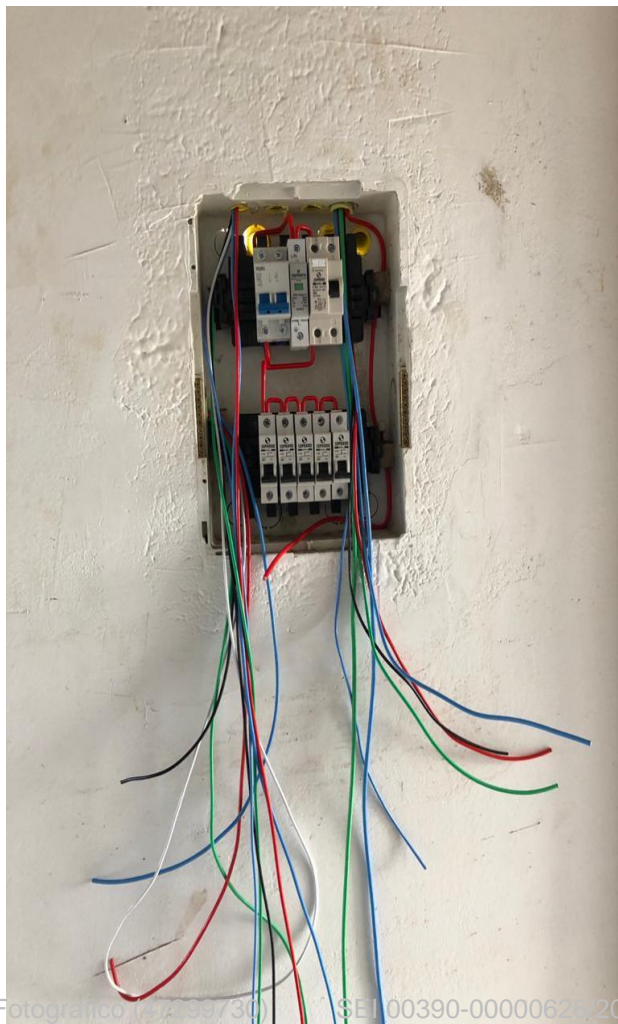















# PLUGAR MANUTENÇÃO E REFORMA LTDA - EPP

CNPJ: 22.223.664/0001-52

Processo principal: 00392-00011605/2019-23

Processo pagamento: 00392-00004412/2020-50

Contrato nº	Endereço	Valor Contrato	1ª medição	2ª medição	3ª medição
072/2019	QN 411 Conjunto H lotes 1 ao 5	R\$ 332.085,90	R\$ 92.618,45	R\$ 86.255,10	R\$ 153.212,35























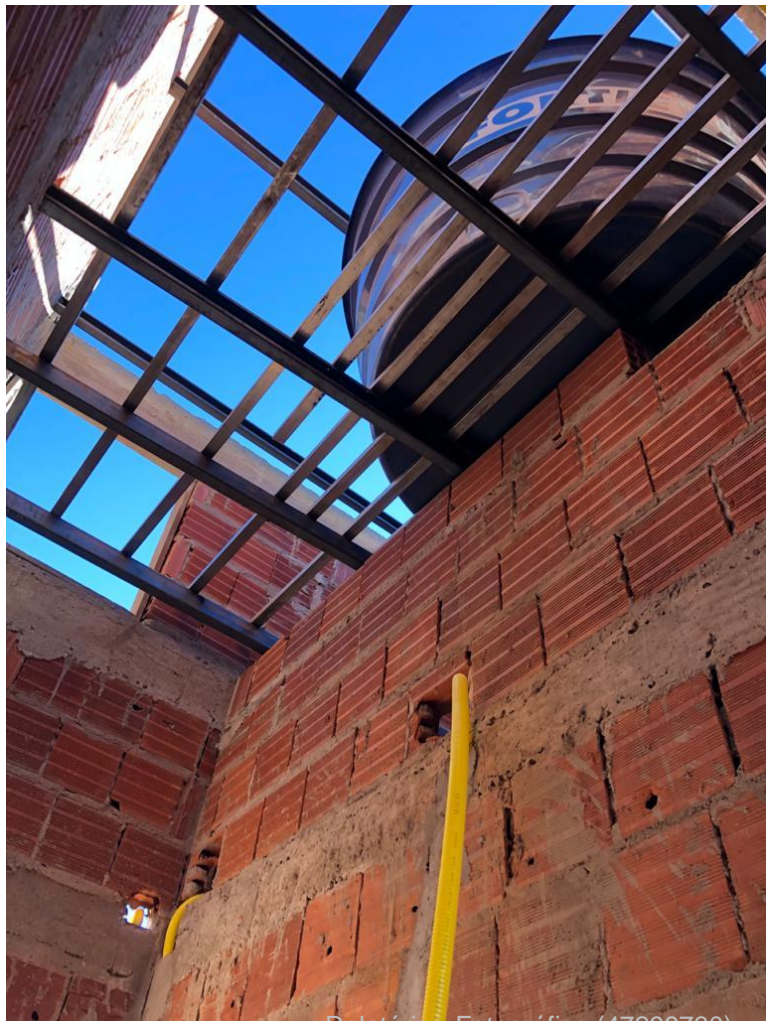

Relatório - Fotográfico (47299730)

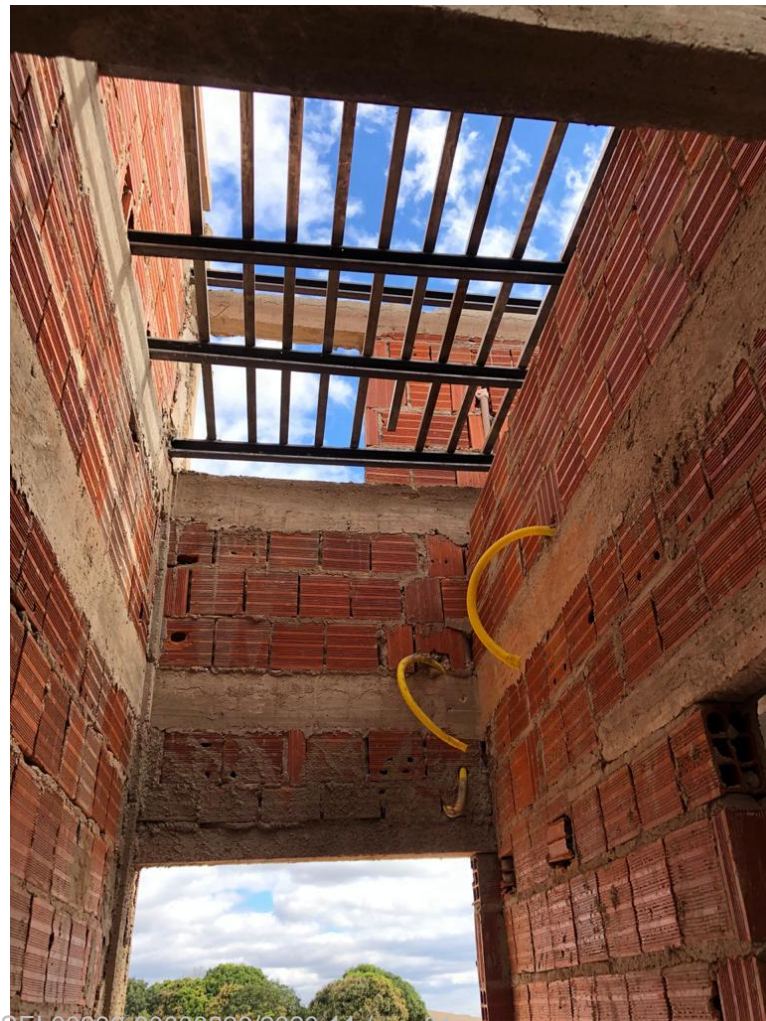

SEI 00390-00000626/2020-11 / pg. 21



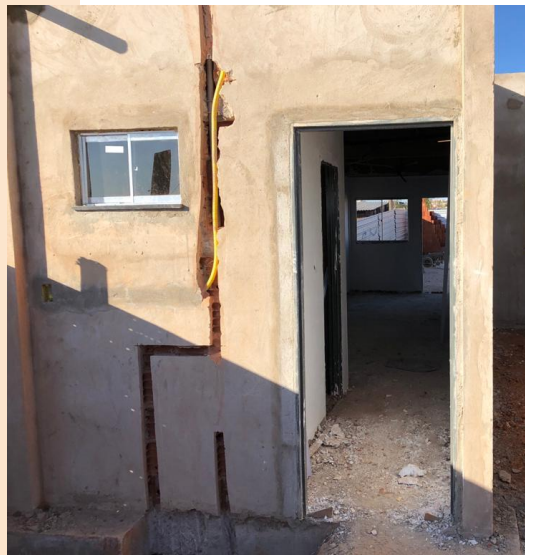













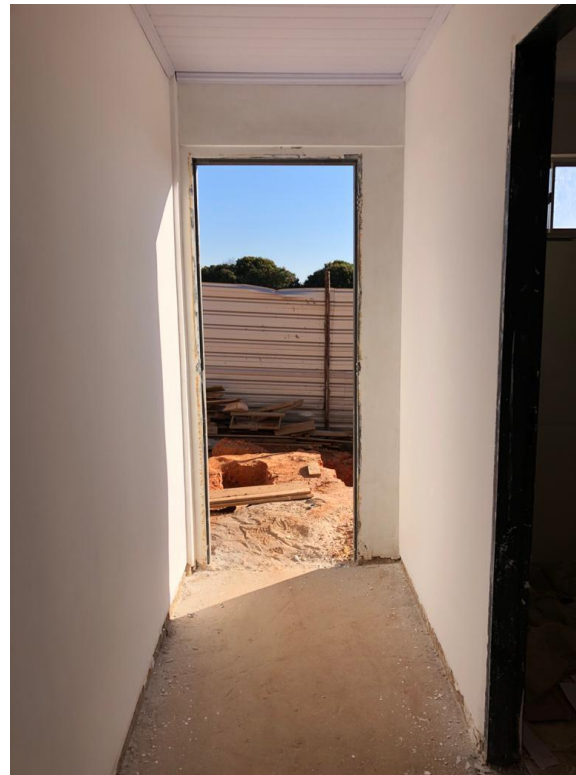



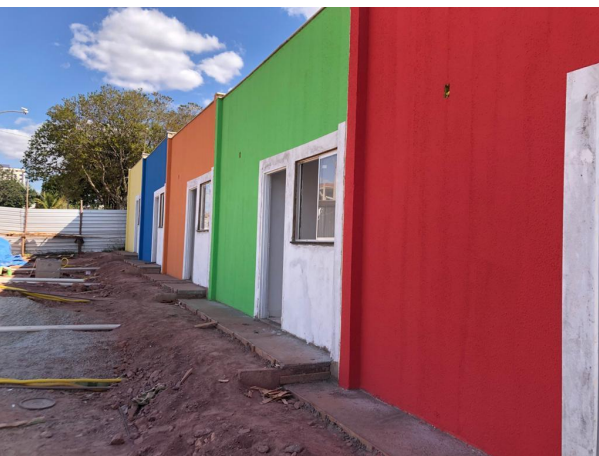

# GALAXY ENGENHARIA EIRELI

CNPJ: 25.451.351/0001-40

Processo principal: 00392-00011607/2019-12

Processo pagamento: 00392-00003853/2020-34

Contrato nº	Endereço	Valor Contrato	1ª medição	2ª medição	3ª medição	4ª medição
074/2019	QN 411 Conjunto H lotes 10 ao 14	R\$ 332.085,90	R\$ 92.618,45	R\$ 70.503,10	R\$ 72.181,66	R\$ 96.782,69

















Relatório - Fotográfico (47299730)



SEI 00390-00000626/2020-117 - pg. 32

















# WR COMERCIAL DE ALIMENTOS E SERVIÇOS LTDA-EPP

CNPJ: 06.091.937/0001-17

Processo principal: 00392-00011606/2019-78

Processo pagamento: 00392-00005448/2020-51

Contrato nº	Endereço	Valor Contrato	1ª medição	2ª medição
073/2019	QS 427 Conjunto E Lotes 4 a 7 QN 319 Conjunto J lote 6	R\$ 332.085,90	R\$ 143.119,36	R\$ 188.966,54









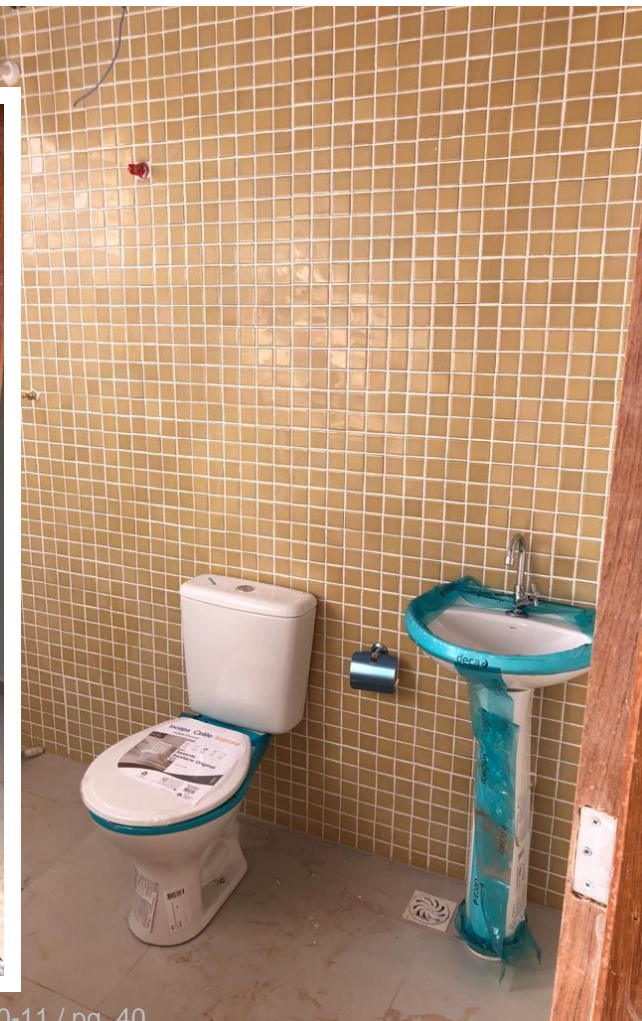



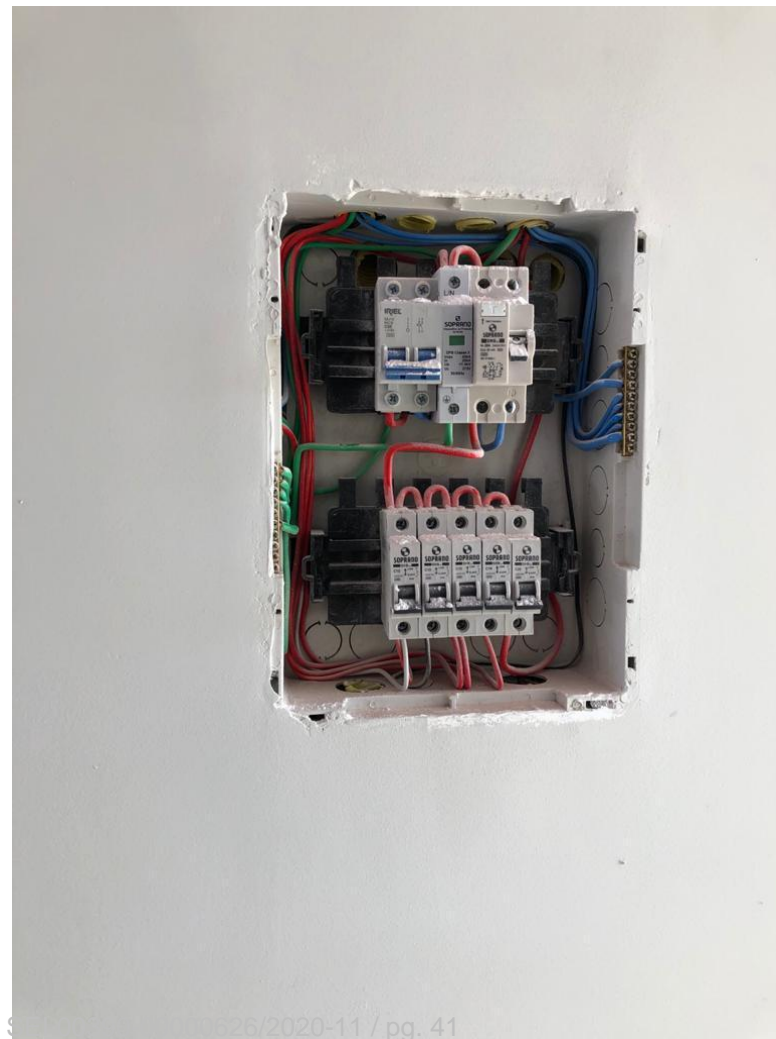











# CONSTRUTORA BRASIL INTEGRAL EIRELI

CNPJ: 20.710.789/0001-81

Processo principal: 00392-00011608/2019-67

Processo pagamento: 00392-00005366/2020-14

Contrato nº	Endereço	Valor Contrato	1ª medição	2ª medição	3ª medição
075/2019	QN 415 Conjunto N lotes 6 a 10	R\$ 332.085,90	R\$ 92.618,45	R\$ 61.213,15	R\$ 178.254,30



















