

1 **TÉRREO - CORREDOR PRESSURIZADO - 01**  
1 : 25

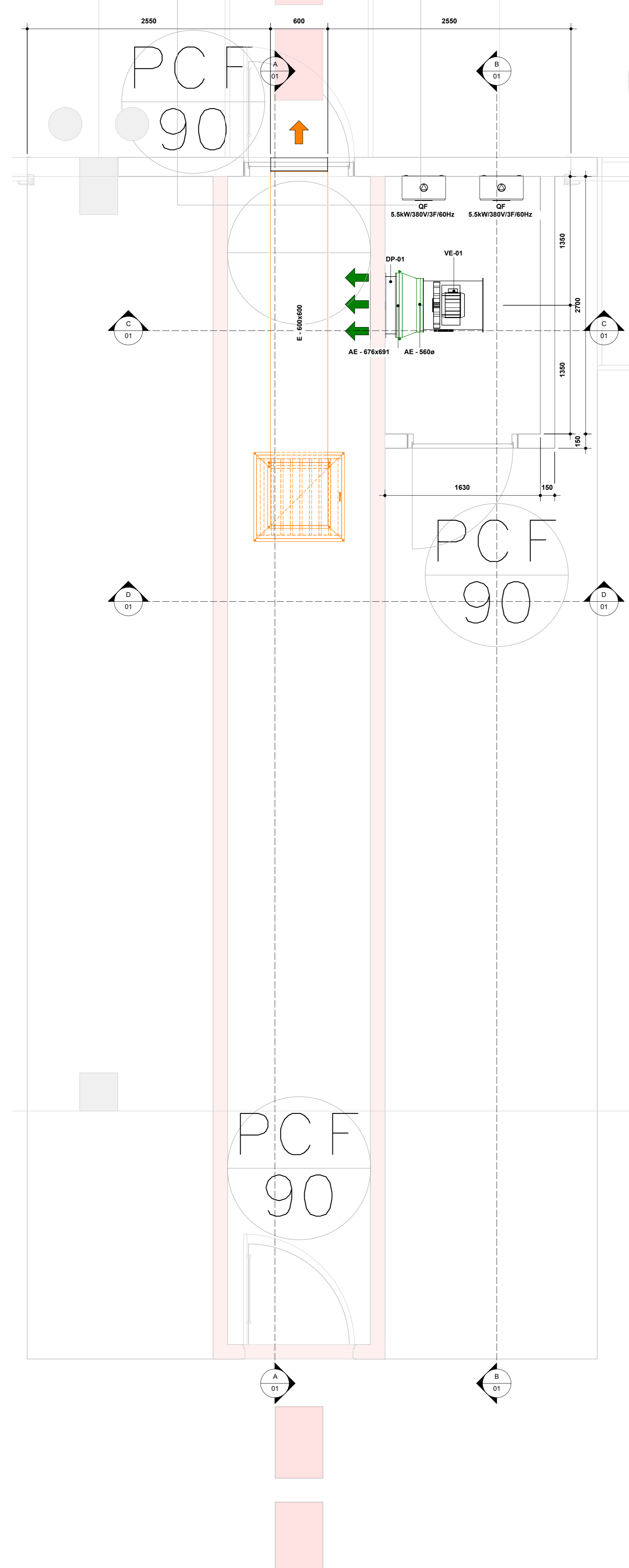

2 **TÉRREO - CORREDOR PRESSURIZADO - 02**  
1 : 25

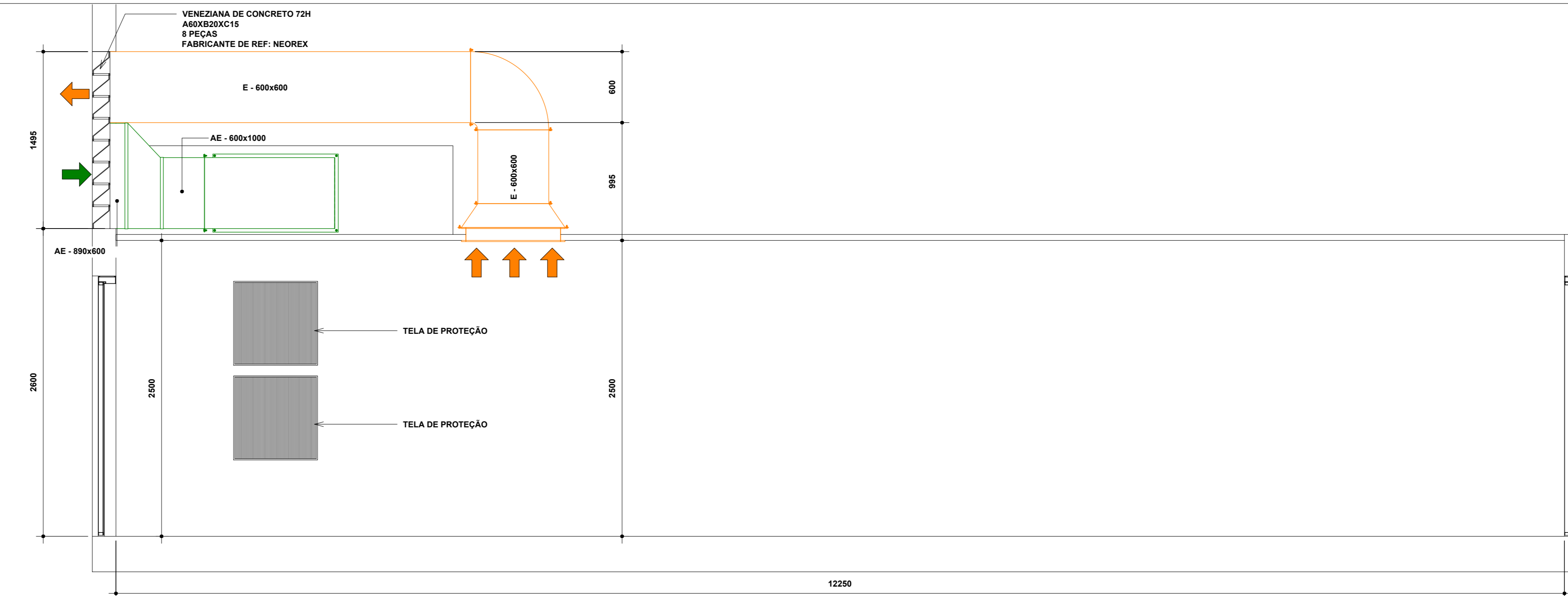

A **CORTE A**  
1 : 25

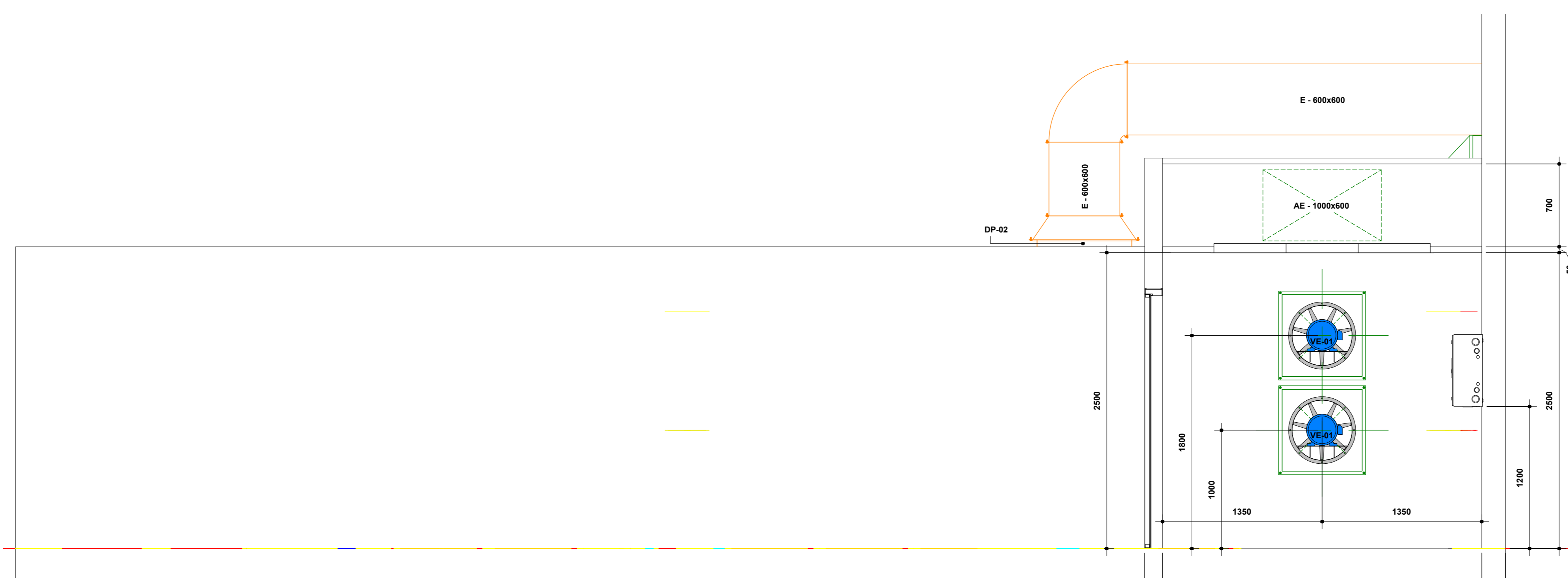

B **CORTE B**  
1 : 25

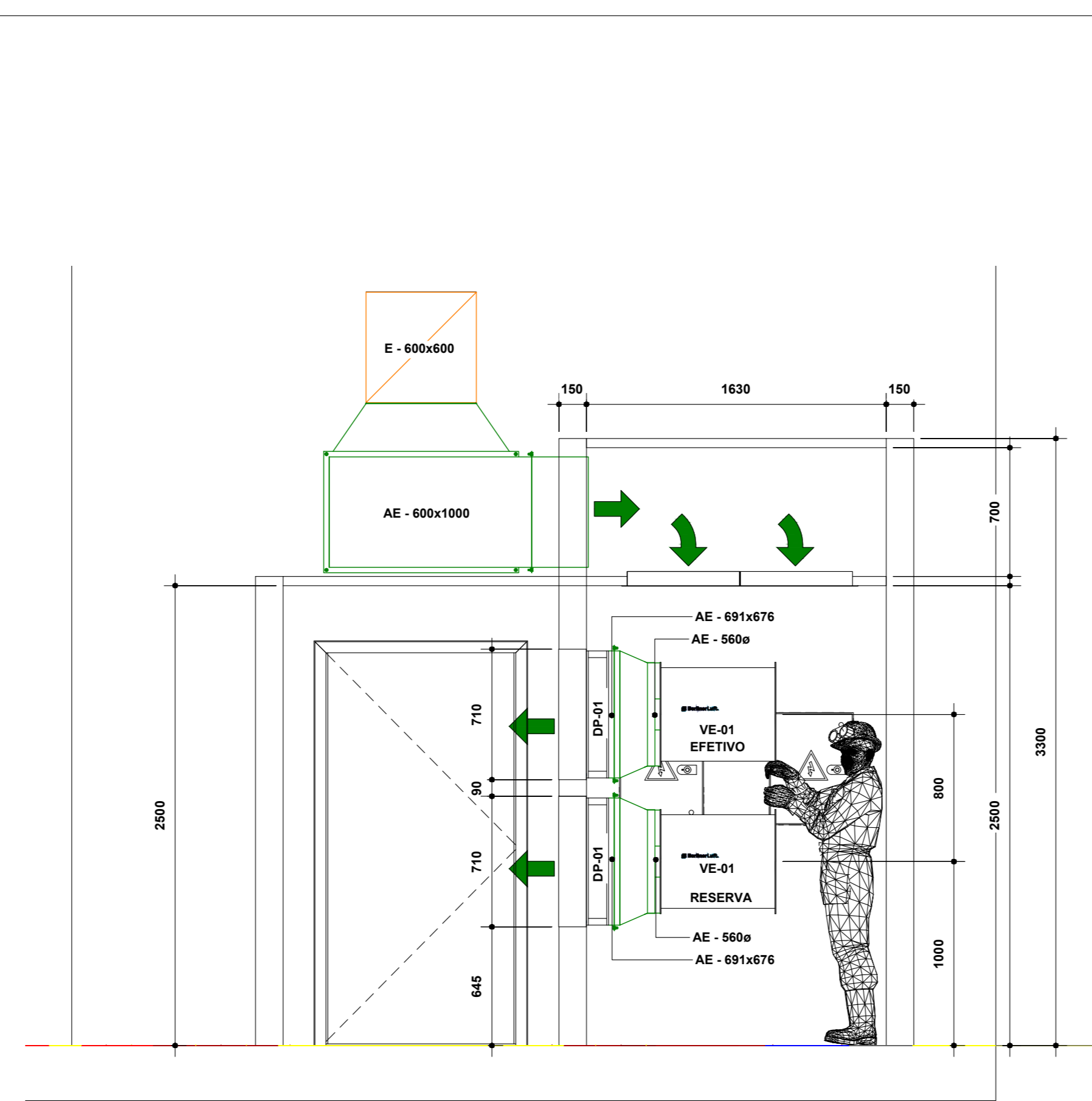

C **CORTE C**  
1 : 25

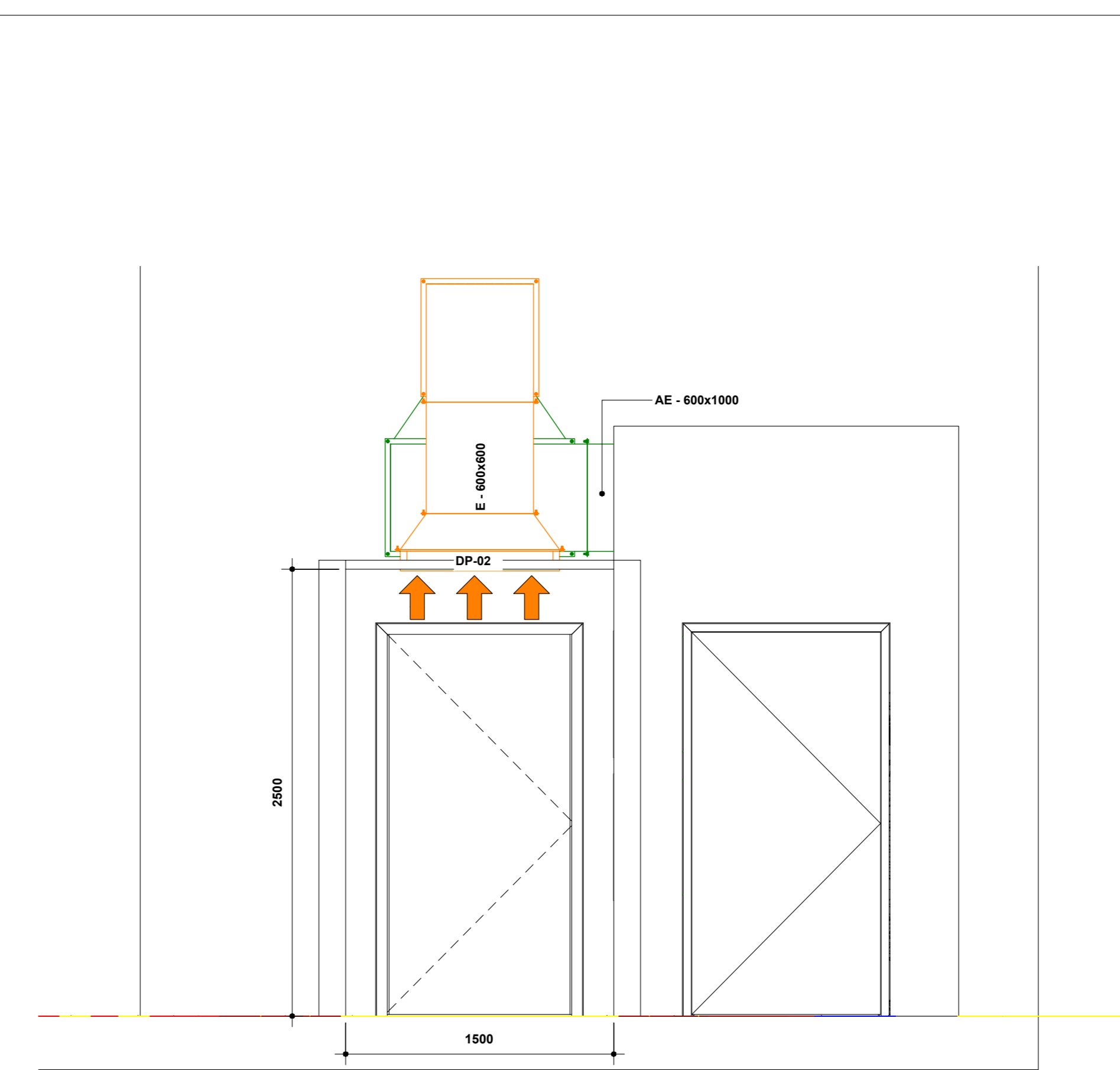

D **CORTE D**  
1 : 25

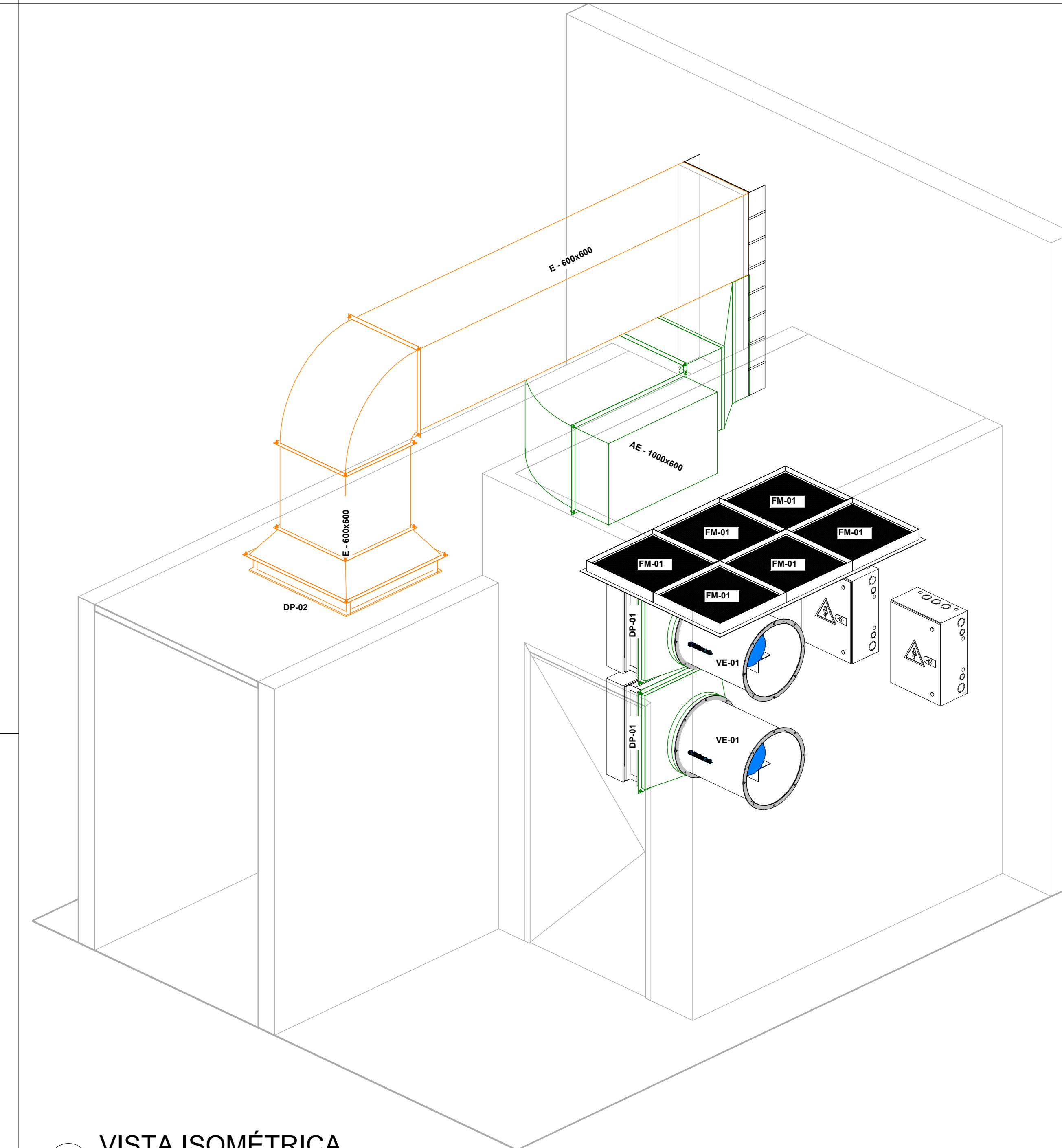

7 **VISTA ISOMÉTRICA**

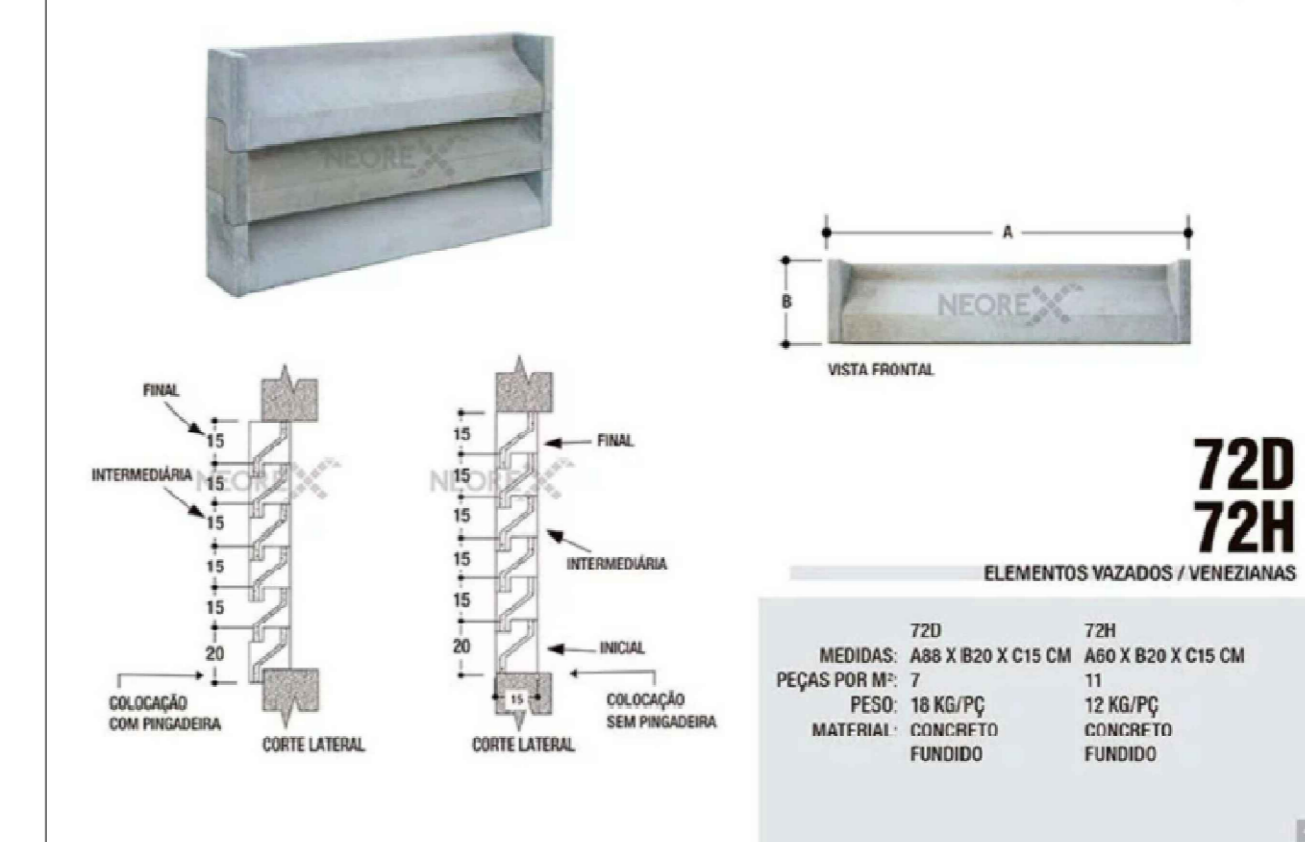

DETALHE VENEZIANA DE CONCRETO

<span style="color: blue;">■</span>	I - INSUFLAMENTO	<span style="color: orange;">■</span>	E - EXAUSTÃO
<span style="color: red;">■</span>	R - RETORNO	<span style="color: red;">■</span>	EC - EXAUSTÃO DE COZINHA
<span style="color: green;">■</span>	AE - EXTERNO	<span style="color: red;">■</span>	EF - EXTRAÇÃO DE FUMAÇA
<span style="color: purple;">■</span>	LL - LINHA DE LÍQUIDO	<span style="color: cyan;">■</span>	AAG - AVANÇO DE ÁGUA GELADA
<span style="color: pink;">■</span>	LS - SUCCÇÃO	<span style="color: blue;">■</span>	RAG - RETORNO DE ÁGUA GELADA
<span style="color: grey;">■</span>	ALÇAPÃO 450x450 mm		
<span style="color: black;">■</span>	PONTO DE FORÇA		
<span style="color: black;">■</span>	PONTO DE DRENO		
<span style="color: black;">■</span>	SENSOR DE TEMPERATURA FIXADO NA PAREDE		

LISTA DE MATERIAIS - VENTILADOR - (380V/3F/60Hz)						
TAG	MODELO	VAZÃO (m³/h)	PRESSÃO ESTÁT. TOTAL (mmHg)	CONS. (W)	FABRICANTE	QTD.
VE-01	VHL500-4	16.530	53,4	5,5	BERLINERLUFT	20

LISTA DE MATERIAIS - DAMPERS					
TAG	DIMENSÕES	MODELO	FABRICANTE	QTD.	
DP-01	476x491x476mm	KUL900x115	TROX	20	
DP-02	476x491x476mm	KUL900x115	TROX	10	

LISTA DE MATERIAIS - FILTROS METÁLICOS G1					
TAG	MODELO	FABRICANTE	QTD.		
FM-01	FILTRO METÁLICO G1 - HVAL 995208552	LINTER FILTROS	60		

LISTA DE MATERIAIS - DUTO		
AE	TIPO	ÁREA TOTAL (m²)
E	AL EXTERNO EXAUSTÃO	97,5

21CL16-ARQ-PL-015-CORPRESSURIZADO-VISTA-CRT-R09.dwg

PROCESSO Nº: 00390-0002624/2023-26  
PARA FIM DE REGISTRO CARTORIAL

SETOR: MÉRCELES, SANTA MARIA - DF  
QUADRA: 01  
LOTE: 01  
BAIXO

PROFESSOR: CONTROLLER EMPREENDIMENTOS IMOBILIÁRIOS S.A.  
AUTOR DO PROJETO: ARQ. MARCEL ALEX FREDY MONACELLI CAU: A6600-1  
RESP. TÉCNICO:

© Proprietário: CONTROLLER EMPREENDIMENTOS IMOBILIÁRIOS S.A. CNPJ: 11.084.838/0001-91  
© Autor: ARQ. MARCEL ALEX FREDY MONACELLI CAU: A6600-1  
© Responsável Técnico:

PROJETO DE ARQUITETURA / USO: PRESTAÇÃO DE SERVIÇO, ATIVIDADE: 52-H ARMAZENAMENTO

**MARCEL MONACELLI**  
ARQUITETO

AR-15/15  
Galpão  
Corredor Pressurizado  
Vista Superior e Cortes

Nov 05, 11 00:23:58 - São Paulo  
marcel@monacelli.com.br

15/04/2023 15:05:07 98.955,60 m² 67.188,00 m²