

AUDIÊNCIA PÚBLICA

REGULARIZAÇÃO DE LOTES e AJUSTE DE PARCELAMENTO

CEILÂNDIA — RA IX

Coordenação de Elaboração de Projetos/SUPROJ

SEDUH
SECRETARIA DE DESENVOLVIMENTO URBANO E HABITAÇÃO



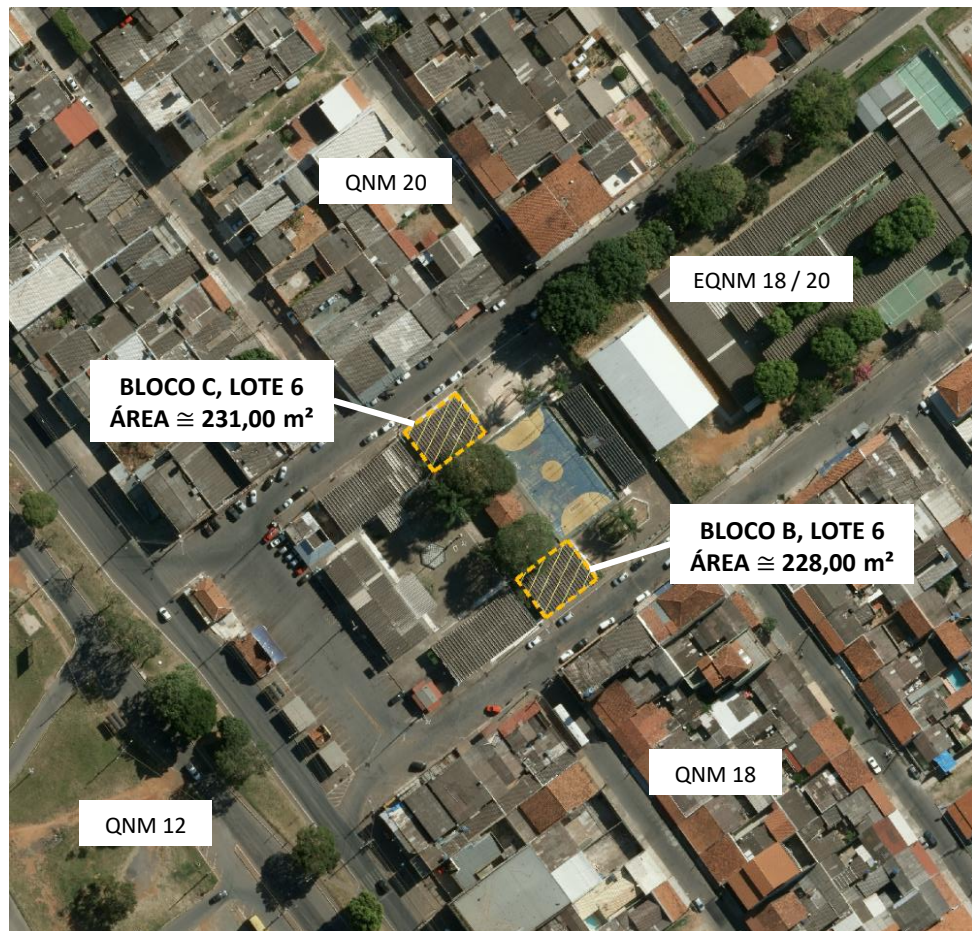

ÁREA TOTAL APROX. = 459,00 m²



- PROCESSO SEI 00138-00002334/2019-62
- INTERESSADO: PROGRAMA JOVEM DE EXPRESSÃO

SEDUH

SECRETARIA DE DESENVOLVIMENTO URBANO E HABITAÇÃO

REGULARIZAÇÃO DE EQUIPAMENTOS PÚBLICOS CEILANDIA – RA IX

PRAÇA DO CIDADÃO – EQNM 18/20

INTERESSADO: INSTITUIÇÃO JOVEM EXPRESSÃO

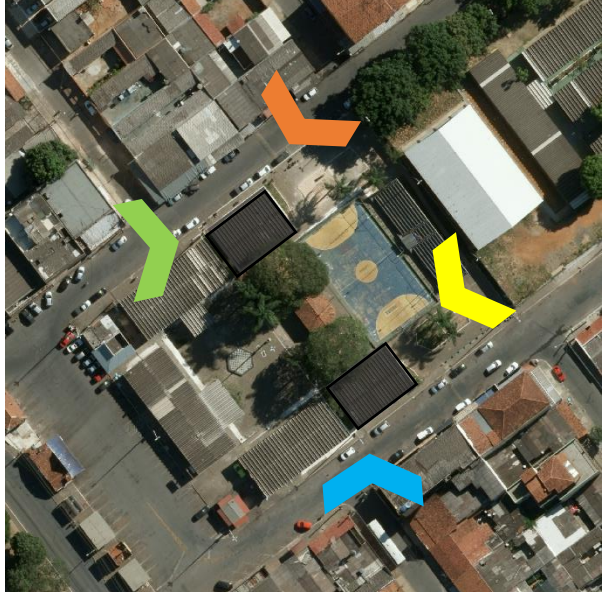

SEDUH

SECRETARIA DE DESENVOLVIMENTO URBANO E HABITAÇÃO



ÁREA REGISTRADA = 4.200,00 m²

ÁREA À SER AMPLIADA APROX. = 3.800,00 m²

ÁREA TOTAL APROX. = 8.000,00 m²

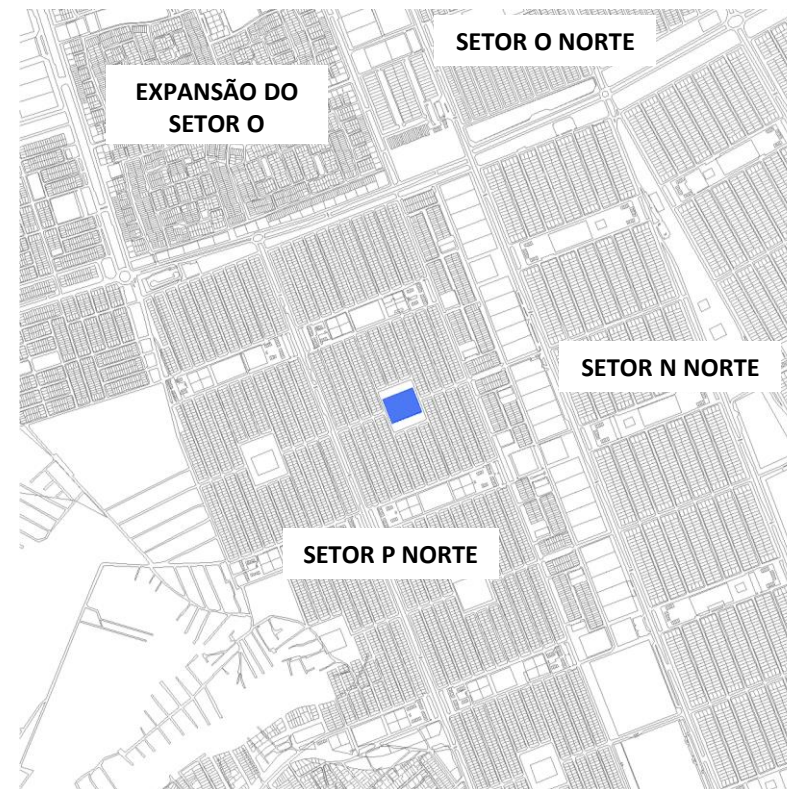

- PROCESSO SEI 00080-00091017/2018-15
- INTERESSADO: SECRETARIA DE EDUCAÇÃO

SEDUH

SECRETARIA DE DESENVOLVIMENTO URBANO E HABITAÇÃO

REGULARIZAÇÃO DE EQUIPAMENTOS PÚBLICOS CEILANDIA — RA IX

CENTRO DE ENSINO MÉDIO — CEM 12 — QNP 13

INTERESSADO: SECRETARIA DE EDUCAÇÃO

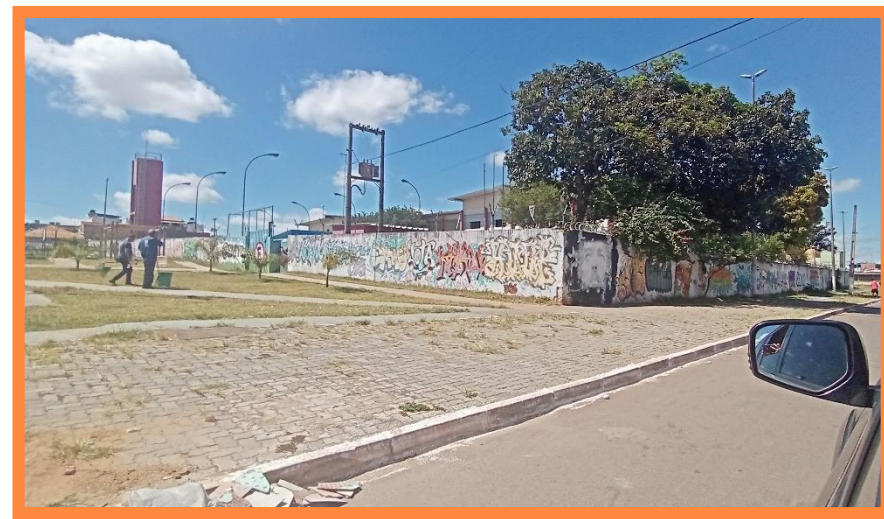

SEDUH

SECRETARIA DE DESENVOLVIMENTO URBANO E HABITAÇÃO



ÁREA REGISTRADA = 4.200,00 m²
ÁREA À SER AMPLIADA APROX. = 3.800,00 m²
ÁREA TOTAL APROX. = 8.000,00 m²

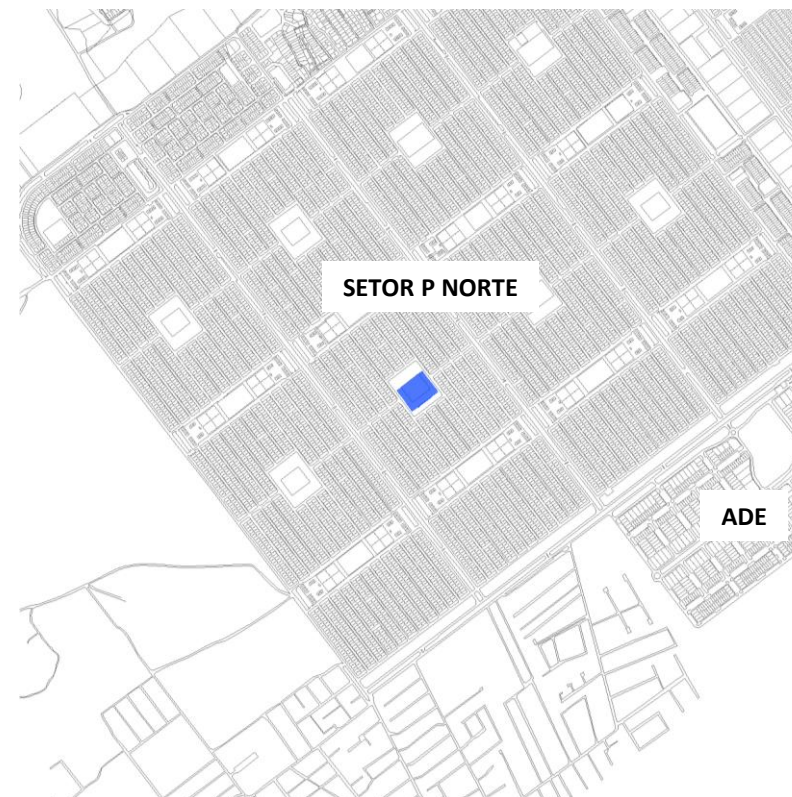

- PROCESSO SEI 00080-00091017/2018-15
- INTERESSADO: SECRETARIA DE EDUCAÇÃO

SEDUH

SECRETARIA DE DESENVOLVIMENTO URBANO E HABITAÇÃO

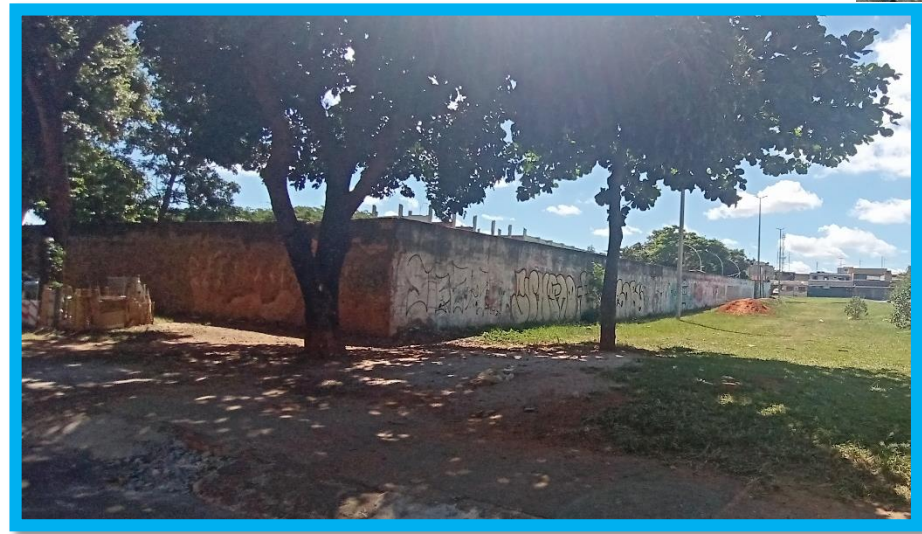



ÁREA REGISTRADA = 4.200,00 m²
ÁREA À SER AMPLIADA APROX. = 3.800,00 m²
ÁREA TOTAL APROX. = 8.000,00 m²

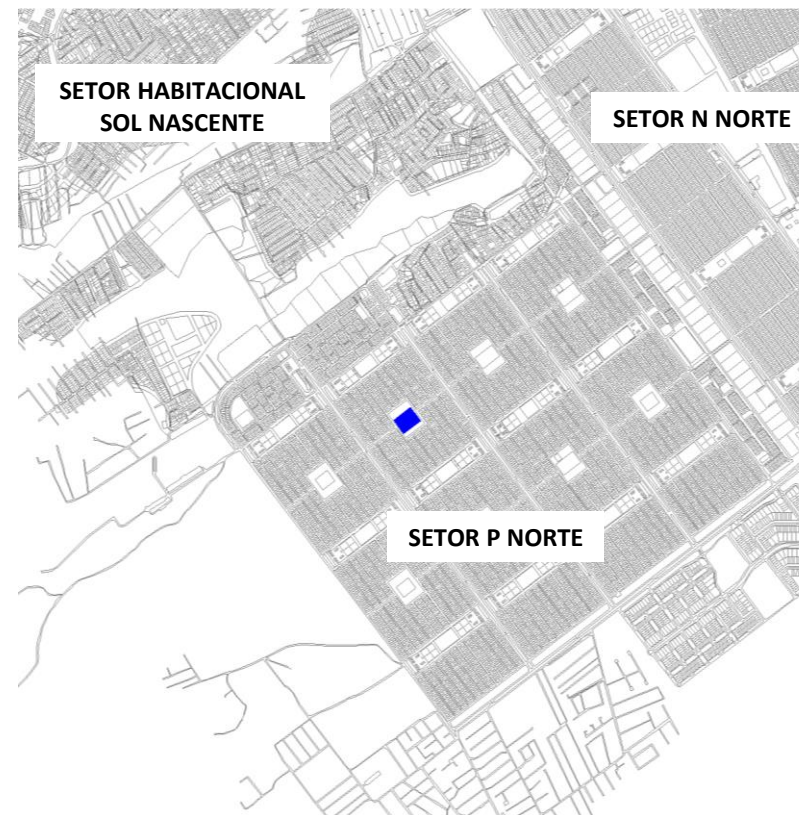

- PROCESSO SEI 00080-00091017/2018-15
- INTERESSADO: SECRETARIA DE EDUCAÇÃO

SEDUH

SECRETARIA DE DESENVOLVIMENTO URBANO E HABITAÇÃO

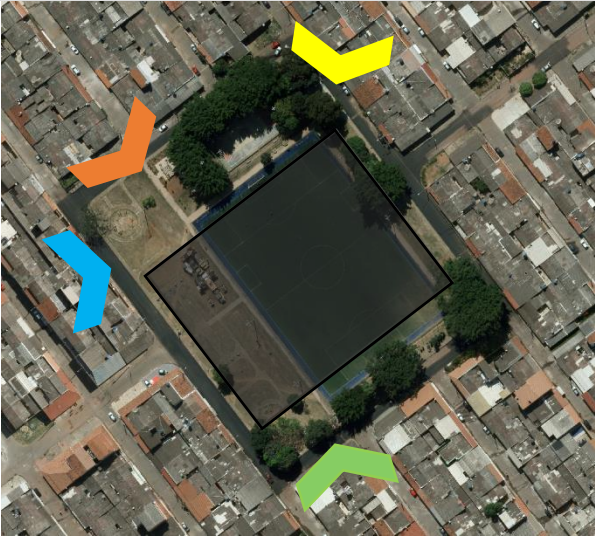

AJUSTE DE PARCELAMENTO CEILÂNDIA — RA IX

AJUSTE DE PARCELAMENTO — QNN 11

INTERESSADO: TERRACAP



ÁREA DA POLIGONAL = 134.817,62m²



- PROCESSO SEI 0111-002141/2010
- INTERESSADO: TERRACAP

SEDUH

SECRETARIA DE DESENVOLVIMENTO URBANO E HABITAÇÃO

AJUSTE DE PARCELAMENTO CEILANDIA – RA IX

AJUSTE DE PARCELAMENTO – QNN 11

INTERESSADO: TERRACAP

SITUAÇÃO EXISTENTE:



LOTES AMARELOS - INTERFERÊNCIA COM O SISTEMA VIÁRIO IMPLANTADO
Fonte: Geoportal

PROPOSTA:

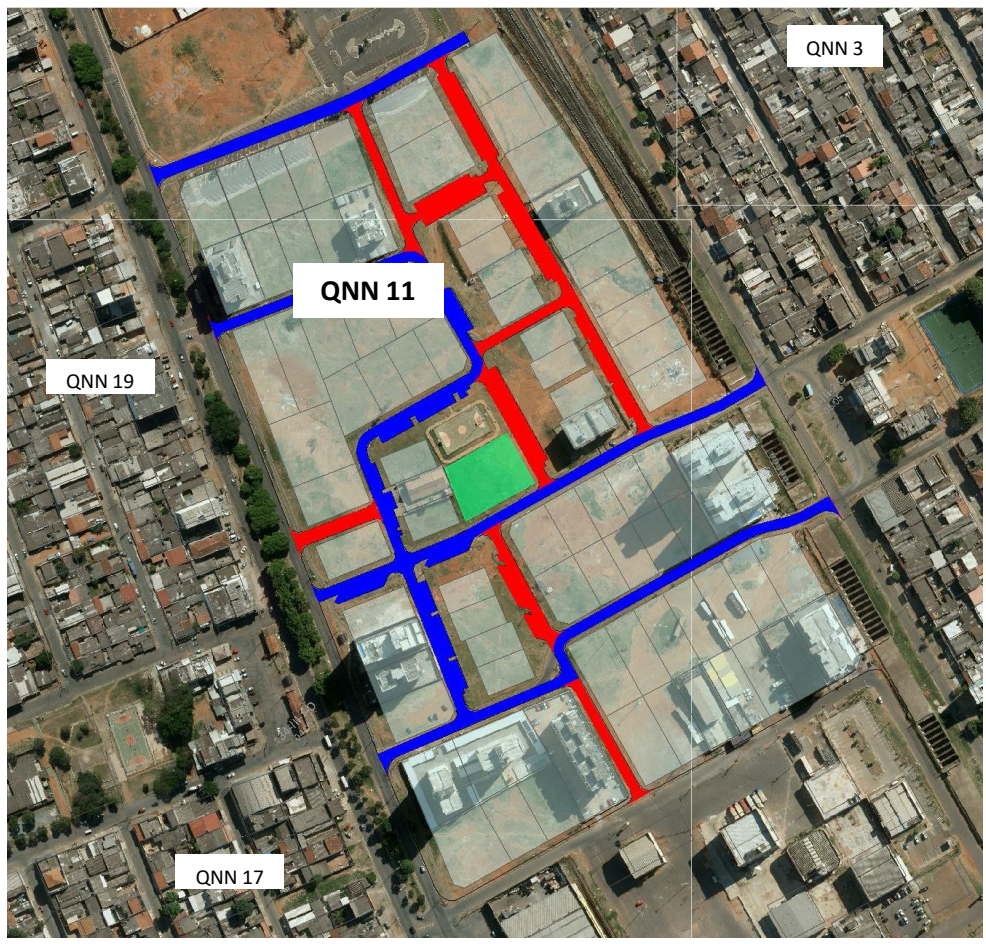

- VIAS EXISTENTES
- NOVAS VIAS
- PRAÇA

SEDUH

SECRETARIA DE DESENVOLVIMENTO URBANO E HABITAÇÃO

AJUSTE DE PARCELAMENTO CEILANDIA – RA IX

AJUSTE DE PARCELAMENTO – QNN 11

INTERESSADO: TERRACAP



SEDUH

SECRETARIA DE DESENVOLVIMENTO URBANO E HABITAÇÃO