



UP

20 · 12 · 18

CONPLAN

22 de novembro  
Plano de Urbanização

# URBITÁ

EDUARDO ARCOIRA  
ALCAZAR  
Mercado

RICARDO TREVISAN  
FAU/UnB  
Graduação Superior

APEX



Plano de Urbanização

# URBITÁ

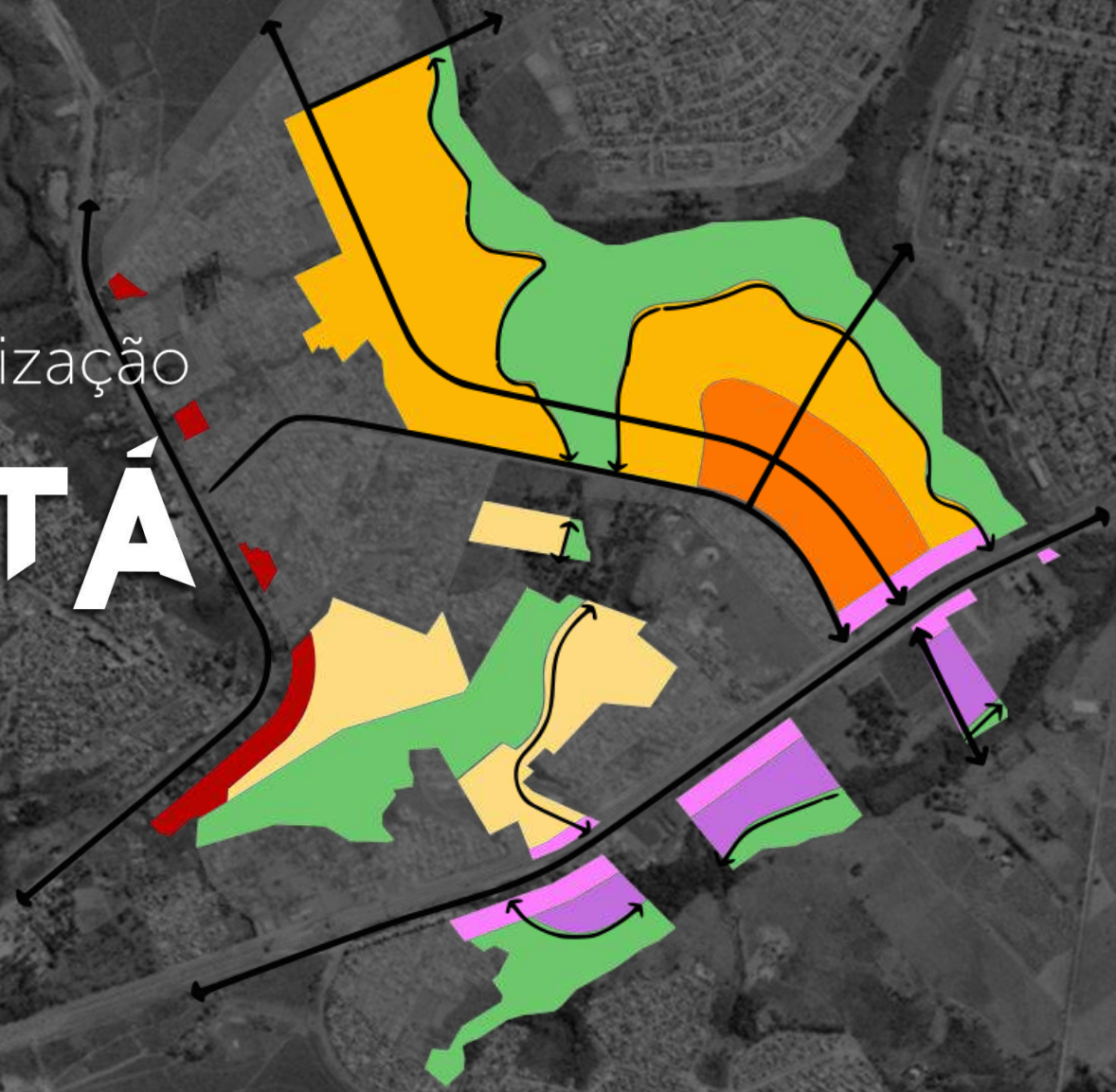

# URBITÁ



URB 1.1



# URBITÁ

etapa 1

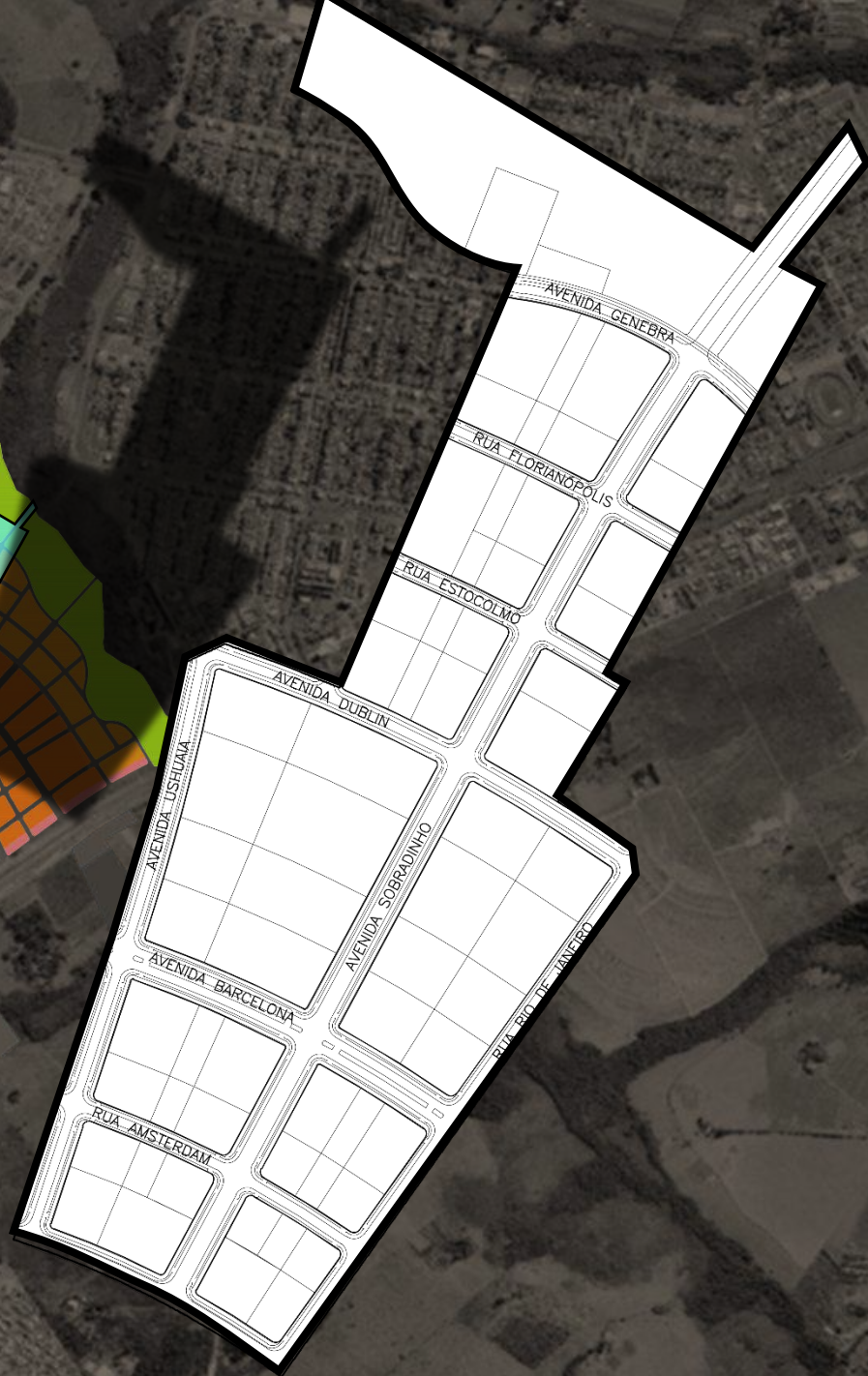
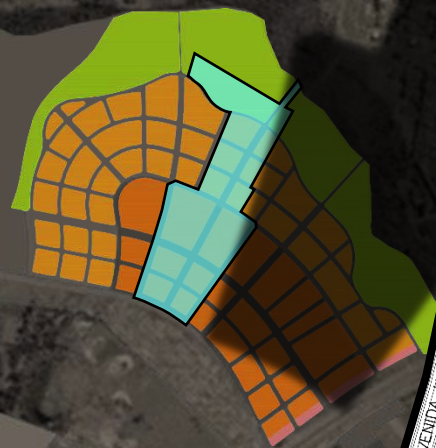

# Propriedade

13929

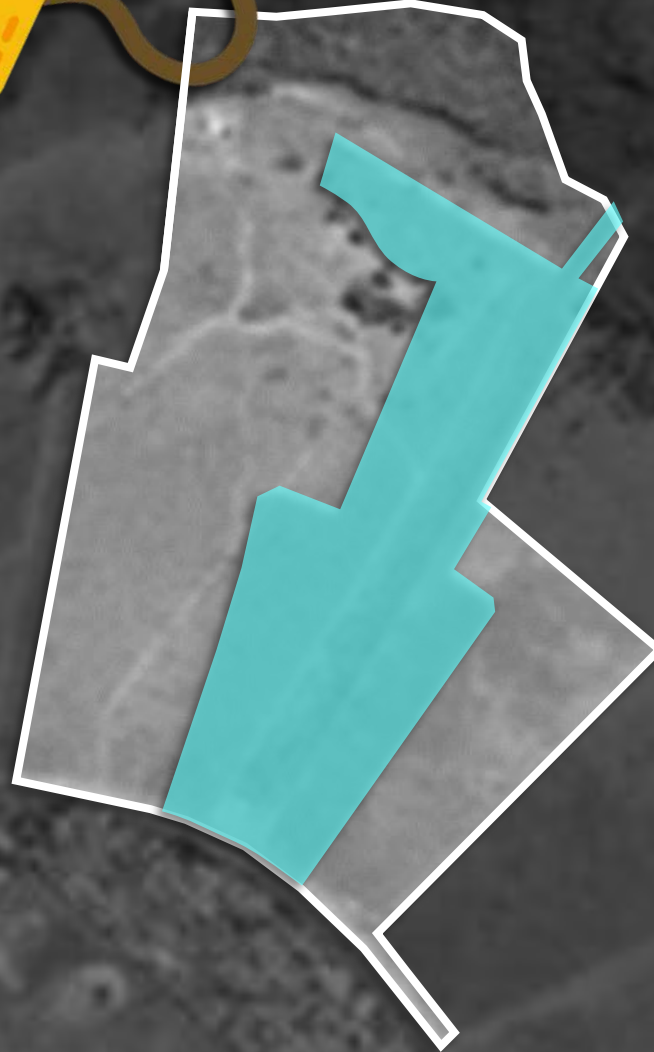

REPÚBLICA FEDERATIVA DO BRASIL

7º OFÍCIO DE REGISTRO DE IMÓVEIS DO DISTRITO FEDERAL

**MATRÍCULA Nº 13929**

IMÓVEL: Gleba de terras

CERTIFICO que, revendo o Livro 2 (Registro Geral) deste serviço registral, verificou-se, na matrícula nº 13.929, a existência do ônus constituído pela

**R.1-13929 - PARTILHA. TRANSMITENTES:** Espólios de JOSÉ CÂNDIDO DE SOUZA, CPF nº 690.821.891-00, e de MARIA ANGÉLICA FERREIRA DA ROSA F SOUZA. CPF nº 283.105.941-00. **ADQUIRENTE:** **URBANIZADORA PARANOAZINHO S/A**, com sede nesta Capital, CNPJ nº 09.615.218/0001-25. **TÍTULO:** Formal de sobrepartilha expedido em 22 de abril de 2010 pela 1ª Vara da Família e Sucessões do Foro Central Cível de São Paulo-SP. extraído dos autos da Ação

vértice CWM-V-0103 com o Corrego Braço Paranoazinho; deste, segue pela margem direita a jusante do Ribeirão Sobradinho, com os azimutes e distâncias de 171°13'25" e 62,67m, até o vértice AE2-V-0018, de coordenadas N 8.267.222,937 m. e E 198.022.226 m.; 156°46'42" e 147,15m, até o vértice AE2-V-0019, de coordenadas N 8.267.087.707 m. e E 198.080.246 m.; 122°24'40" e 62,13 m, até o vértice AE2-V-0020, de coordenadas N 8.267.054.407 m. e E 198.132.696 m.; 152°30'44" e 66,72m, até o vértice CWM-V-0101, de coordenadas N 8.266.995.215 m. e E 198.163.493 m., localizado no encontro de ribeirão com cerca, confrontando desde o vértice AE2-V-0017 com o Ribeirão Sobradinho; deste, segue pela cerca com os azimutes e distâncias de 209°01'09" e 24,54m, até o vértice CWM-M-0759, de coordenadas N 8.266.973.758 m. e E 198.151.590 m.; 208°59'58" e 413,00m, até o vértice D2Y-M-0007, de coordenadas N 8.266.612.540 m. e E 197.951.369 m.; 129°13'52" e 336,78m, até o vértice CWM-V-0175, de coordenadas N 8.266.399.543

CCIR	Data do Cide do	CPF nº	Objeto	Data em
07/2015,	Distrito	de 30 de	301-8;	(ha) -

# PDOT

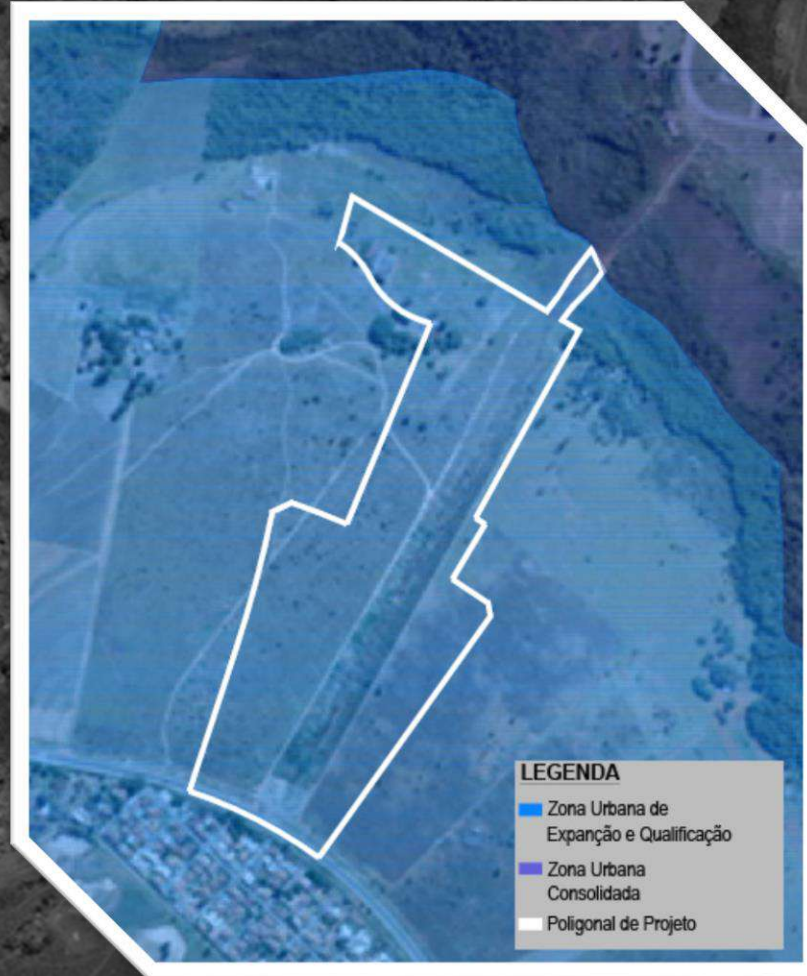
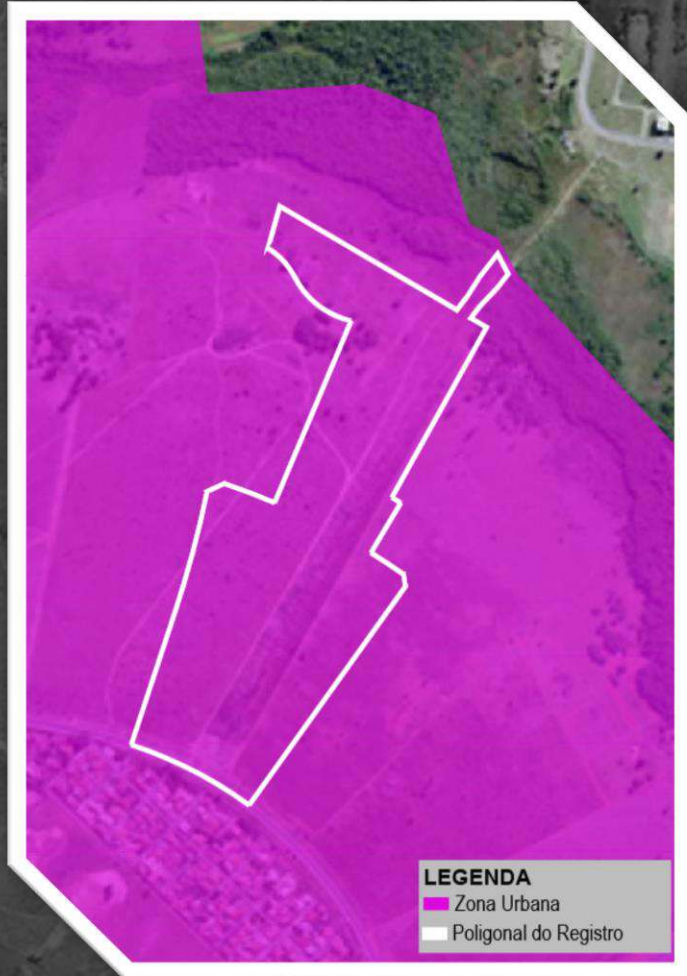



# Parques existentes / propostos

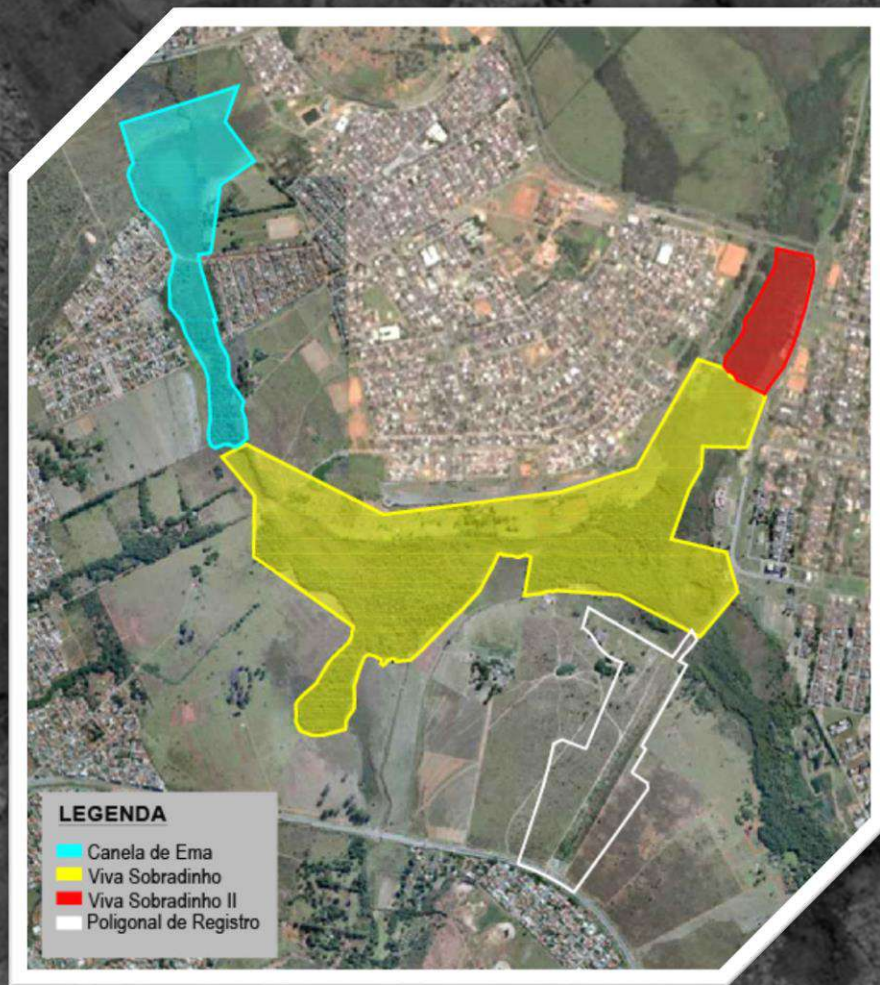

# Plano de Urbanização Urbitá



# Plano de Urbanização Urbitá



# Zoneamento DIUR / PDU

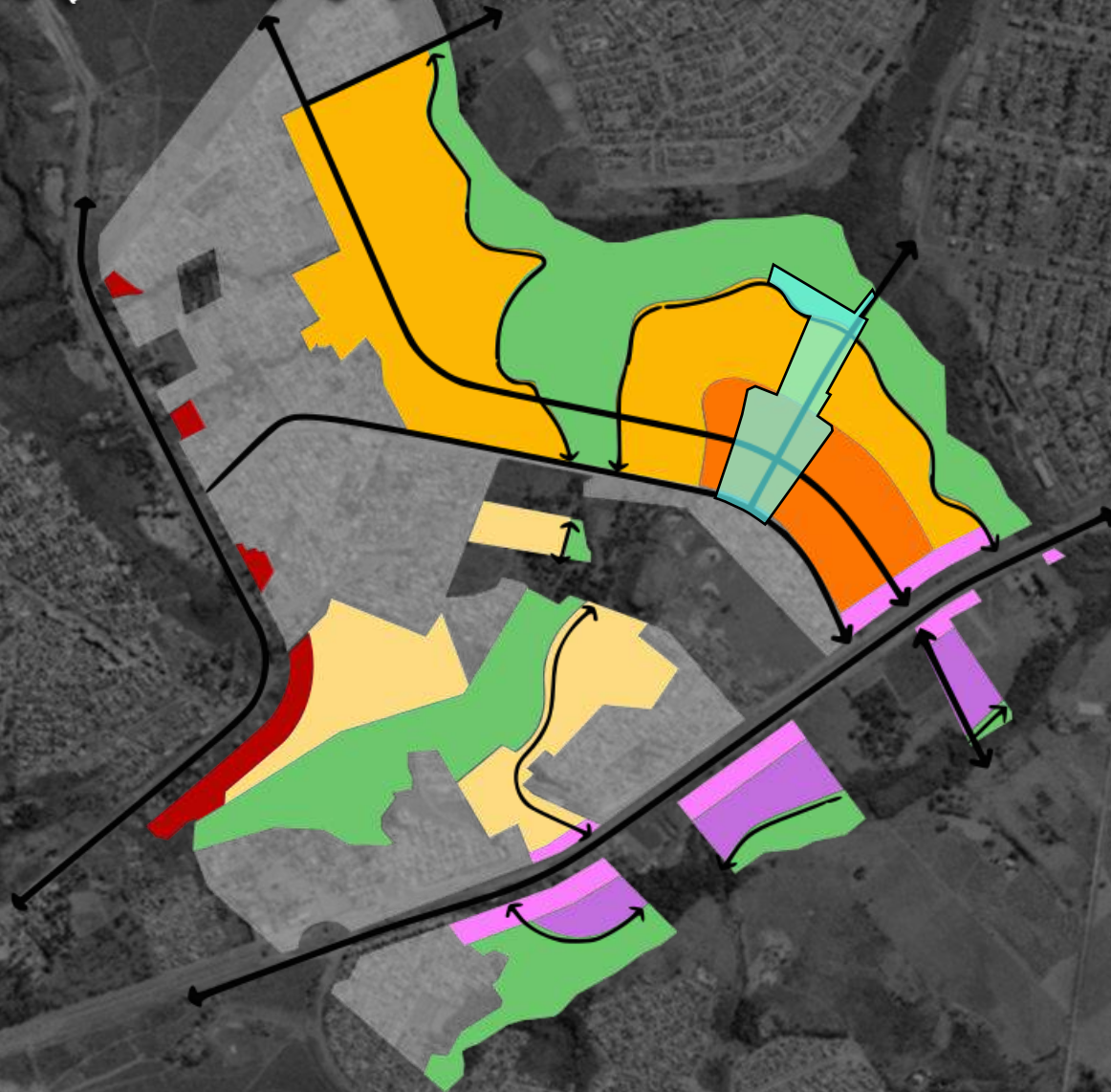

# Zoneamento DIUR / PDU

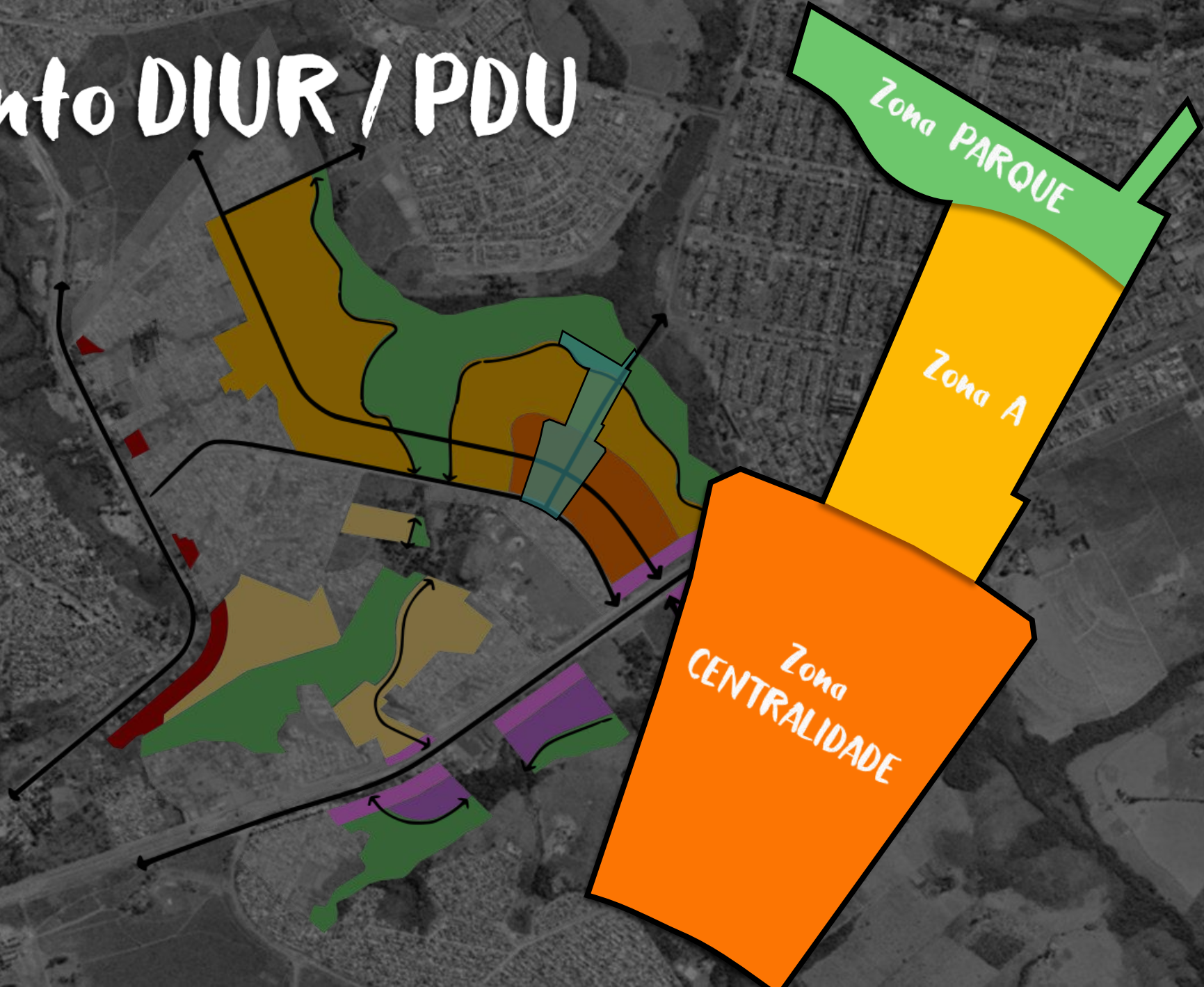

# Zoneamento DIUR / PDU

Usos mistos  
Fachadas ativas  
Térreos não residenciais  
Coef. máximo 3,5  
Altura máxima 37,5 m

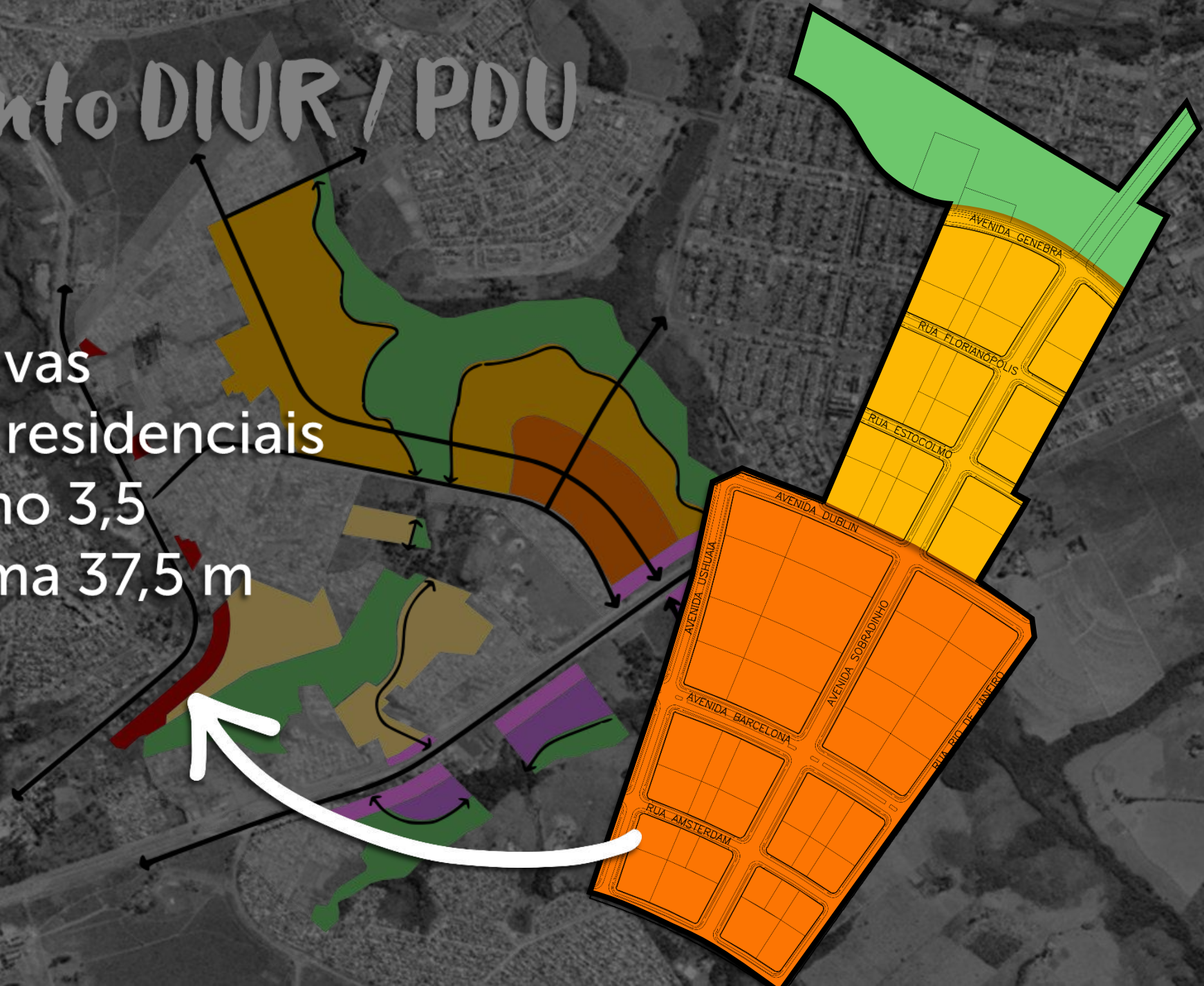

# Zoneamento DIUR / PDU

Usos mistos \*  
Coef. máximo 3  
Altura máxima 37,5 m

\* Restritos os  
usos de maior  
incomodidade



# Zoneamento DIUR / PDU

Usos compatíveis com o parque  
Residencial e Industrial proibidos  
Coef. máximo 2  
Altura máxima 10 m







Popul. máx. cidade



Pop. máx.:

11.710

(428 hab/ha)



# Sistema Viário



# Sistema Viário



# Sistema Viário

Av. Sobradinho  
Configuração no curto prazo  
Via de Circulação  
Ligação com viário de Sobradinho



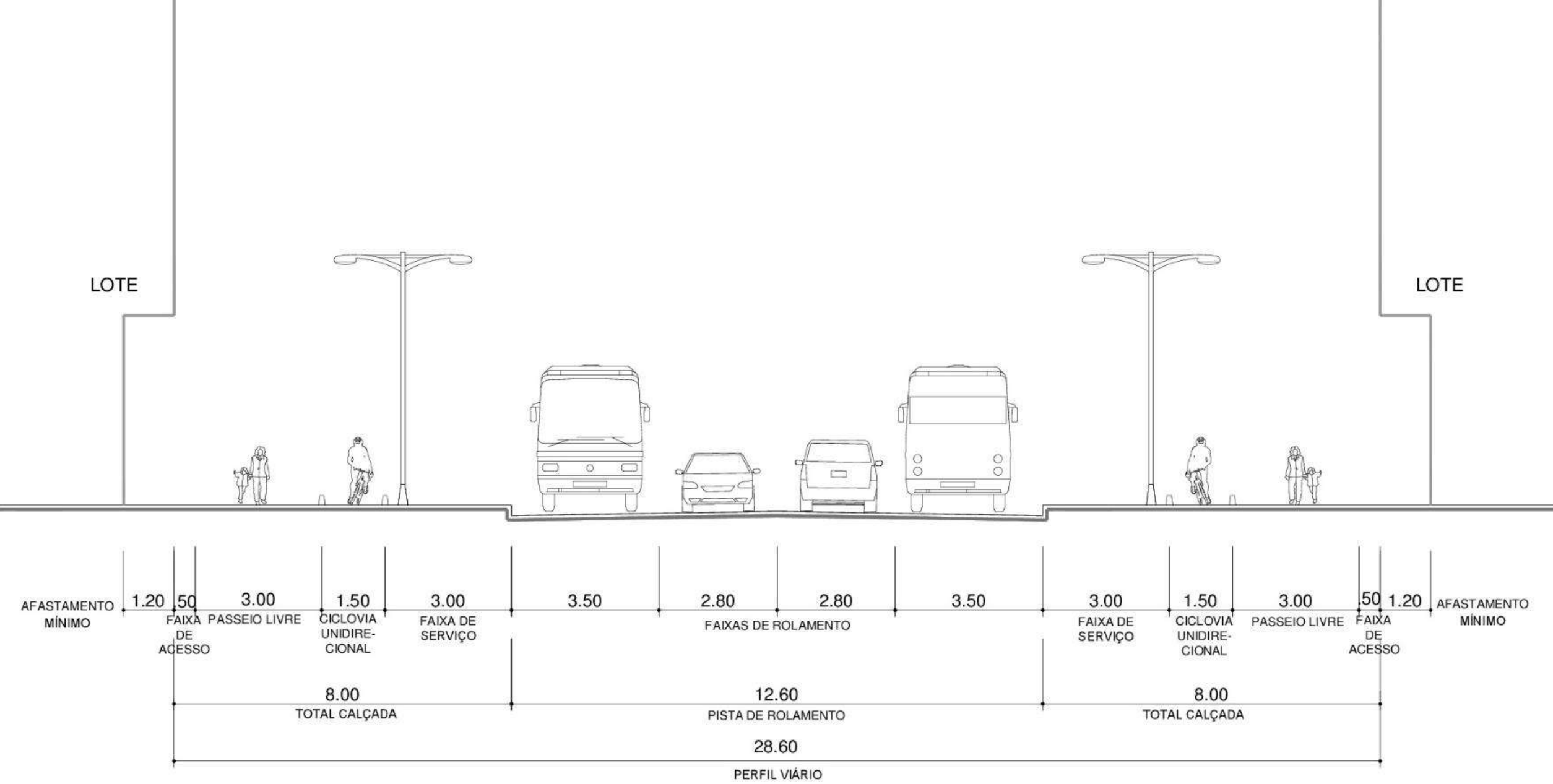

Avenida Sobradinho e Quito (Via arterial/coletora - circulação)  
 escala 1:100

# Sistema Viário

Av. Barcelona  
Configuração no longo prazo  
Via de Atividades  
Vetado uso residencial no térreo



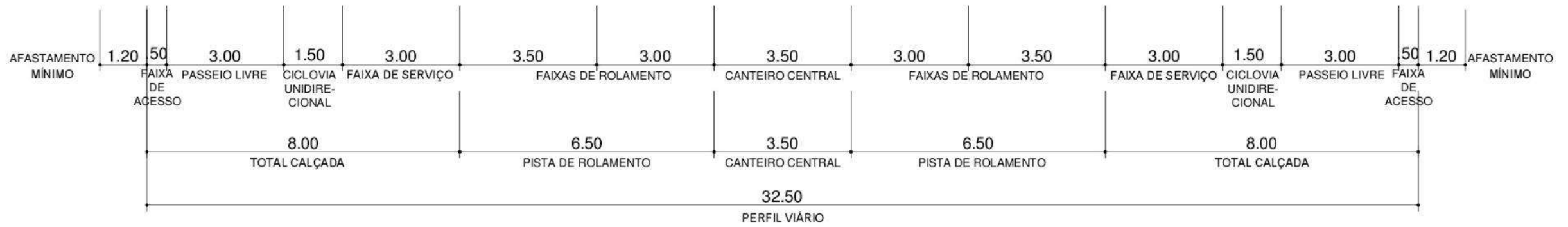
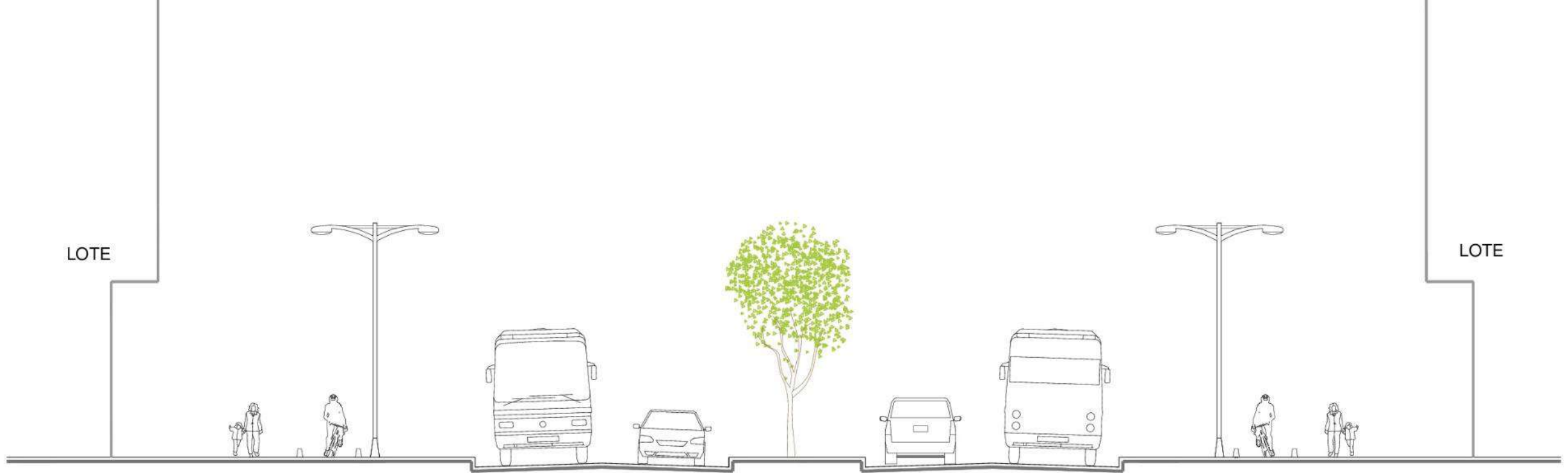

Avenida Barcelona (Via coletora/atividades)  
 escala 1:100



# Sistema Viário

Av. Genebra  
Configuração no longo prazo  
Via Parque  
Trajeto cênico demarcatório do parque



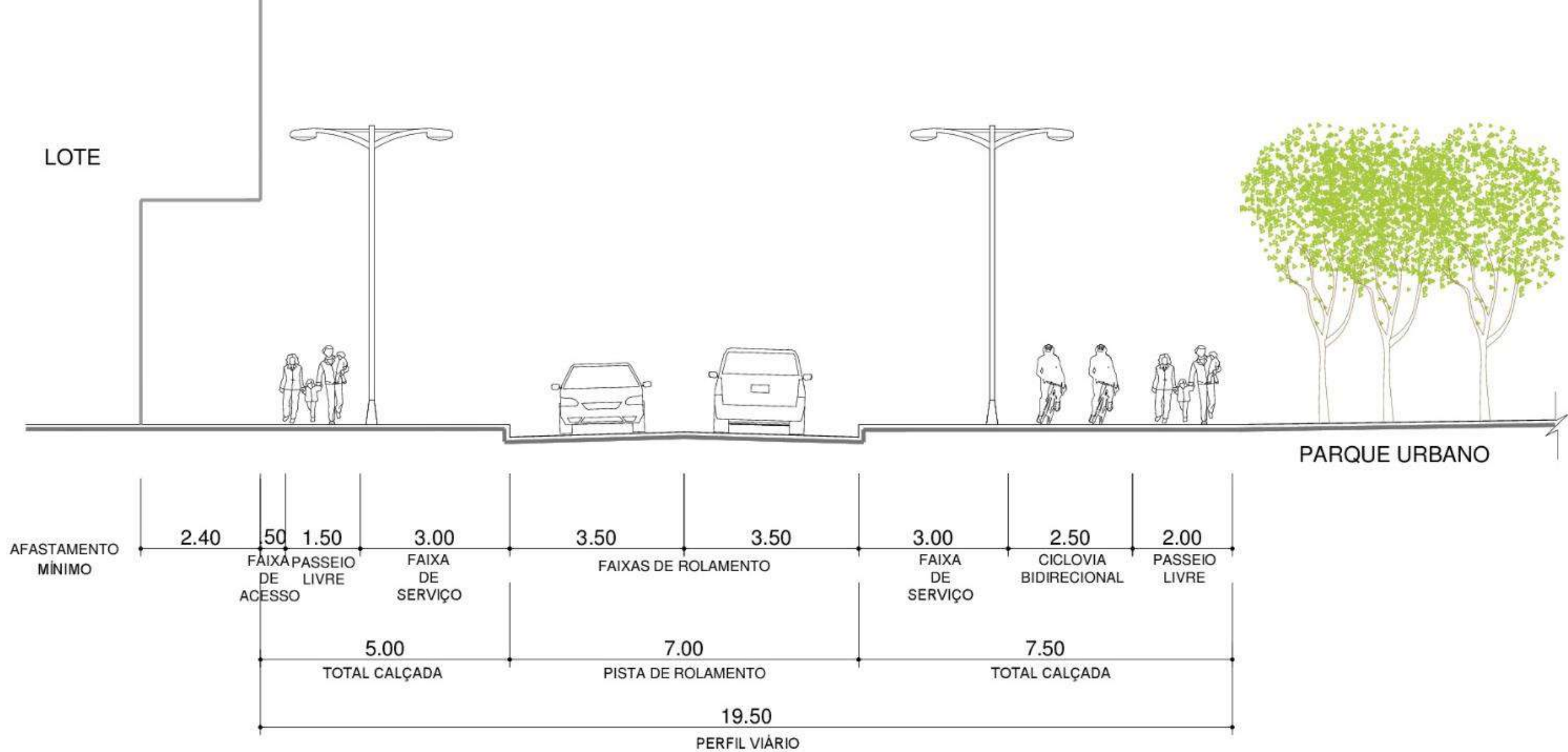

Avenida Genebra (Via local/parque)  
 escala 1:100

# Sistema Viário

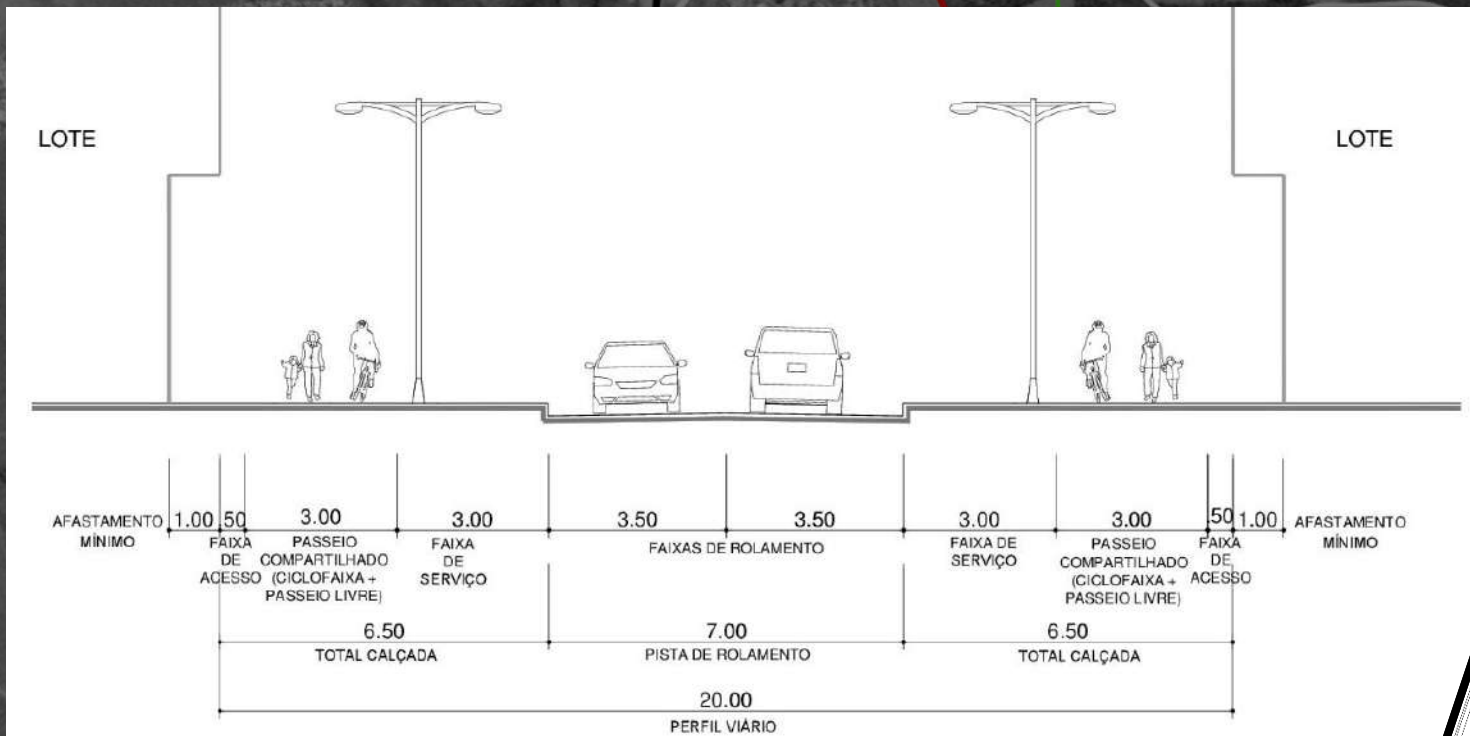

Mão dupla  
Avenida Dublin (Via coletora/circulação)  
escala 1:100



# Sistema Viário

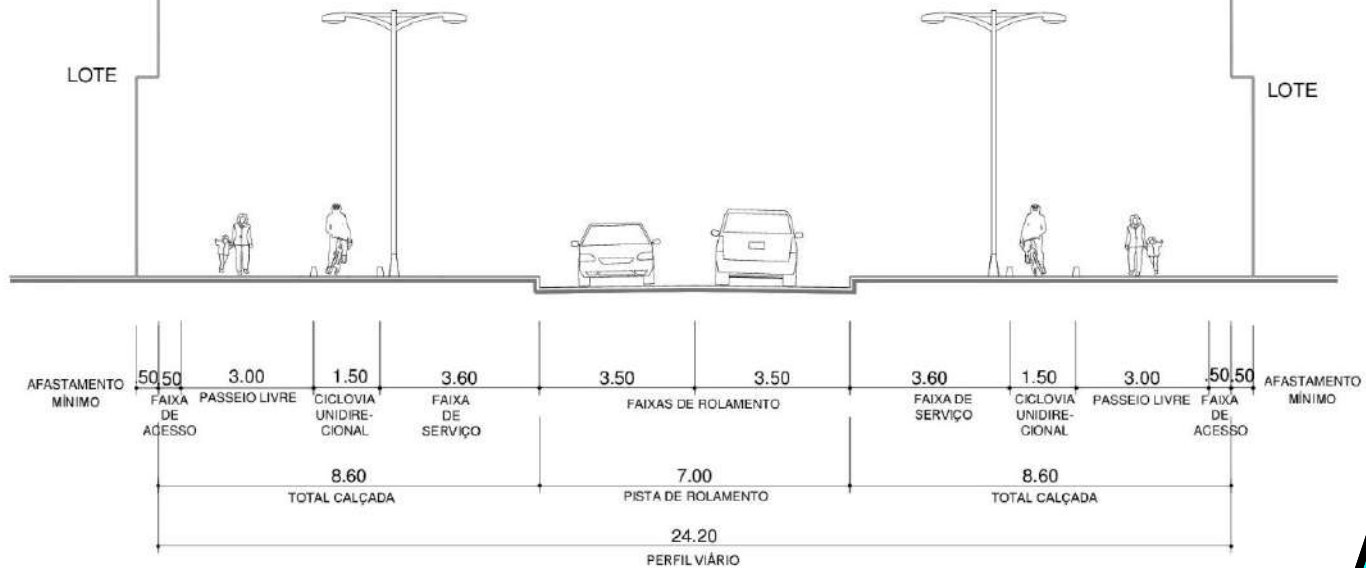

Avenida Ushuaia (Via coletora/circulação)  
escala 1:100



# Sistema Viário

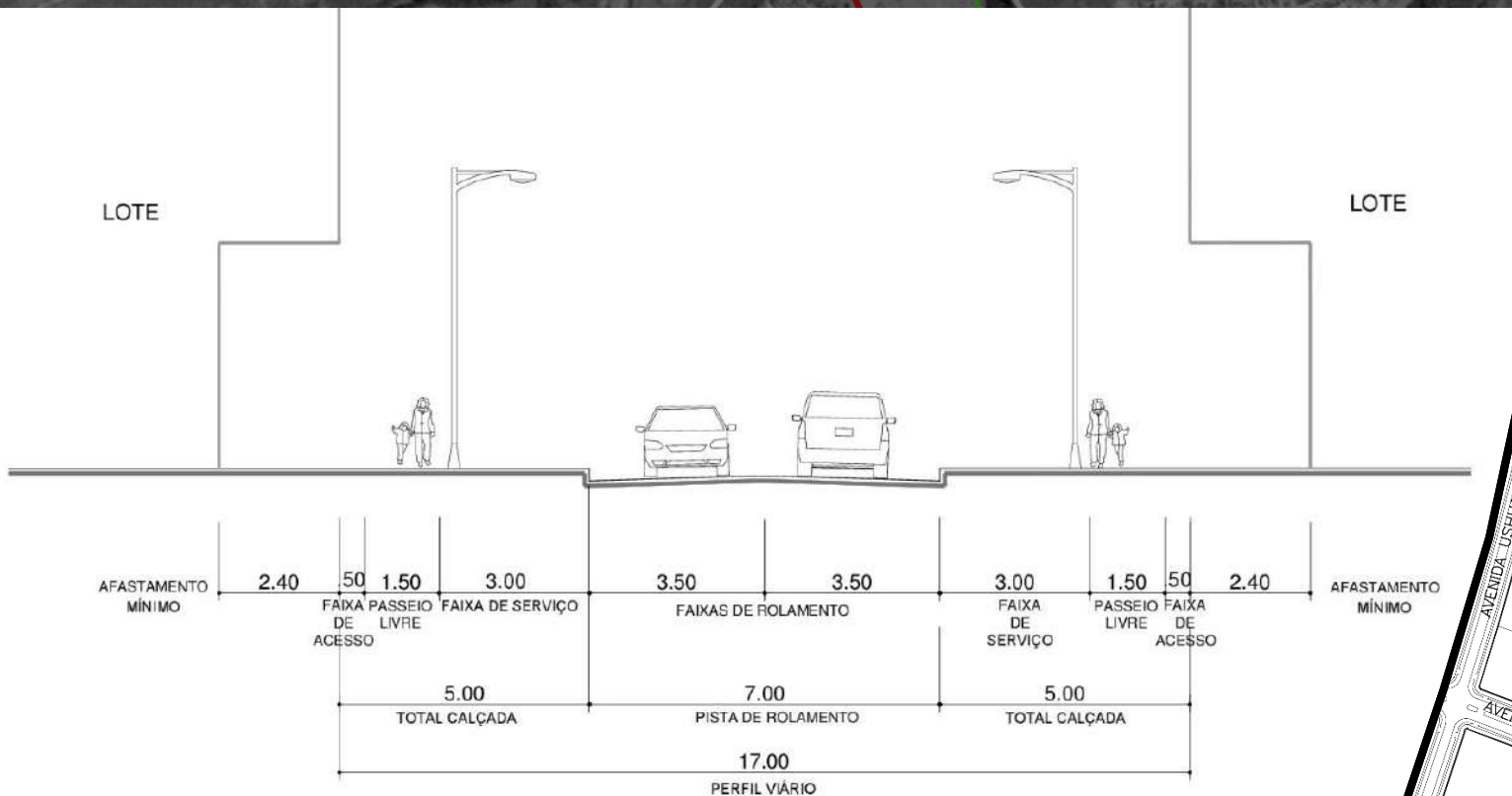

Mão dupla  
Locais (Via local/vizinhança)  
escala 1:100



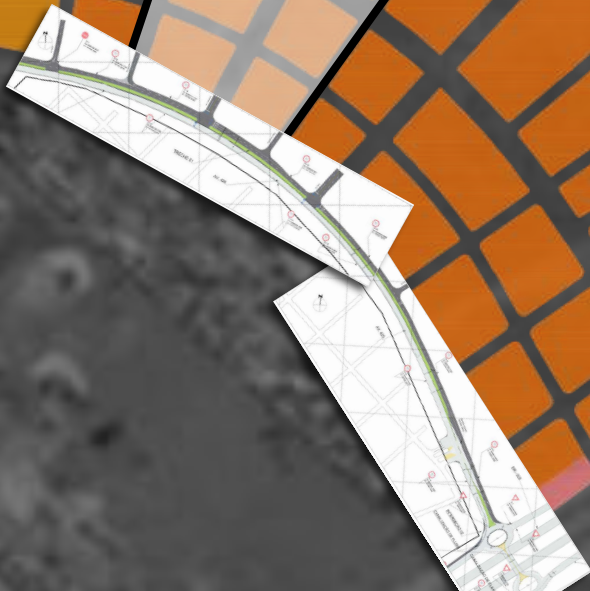
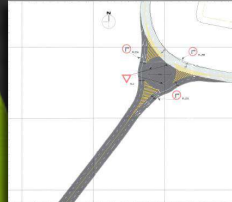

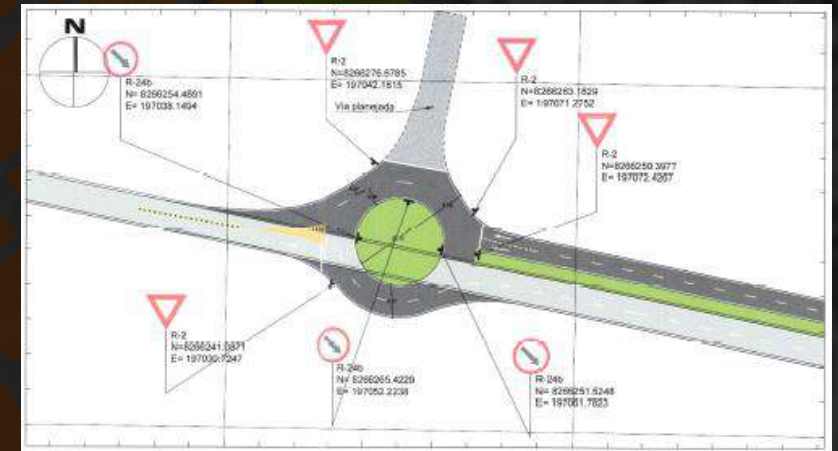
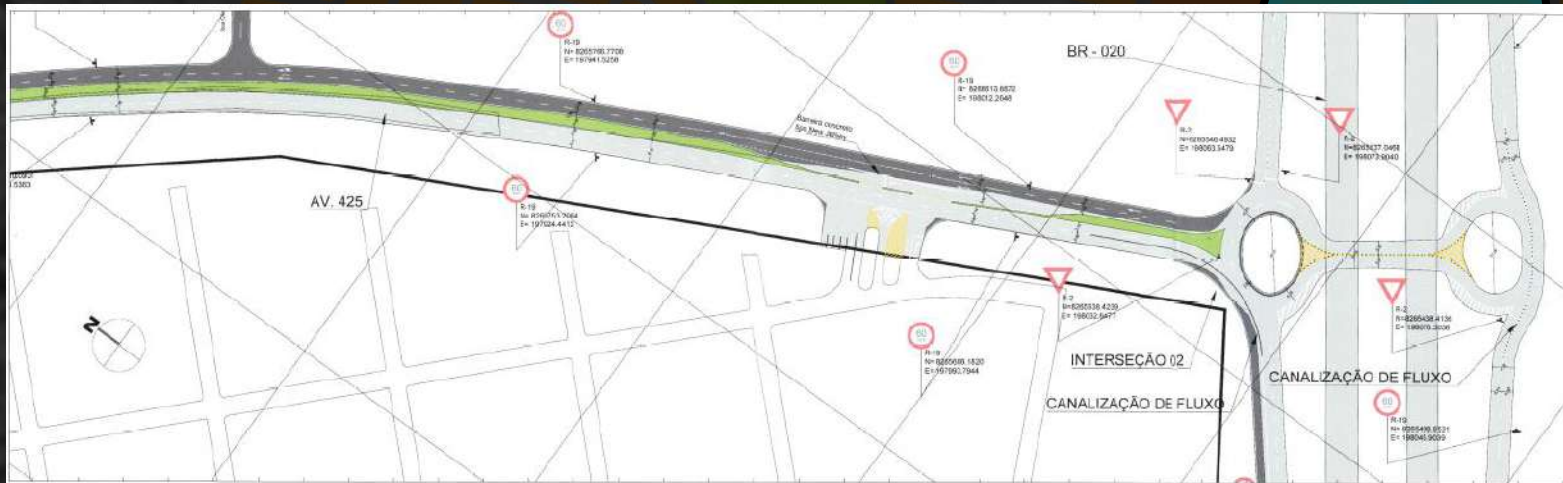
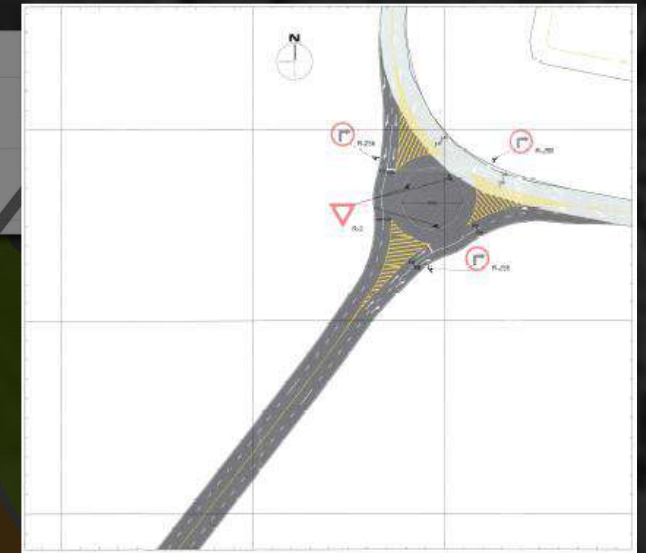

# Sistema Viário

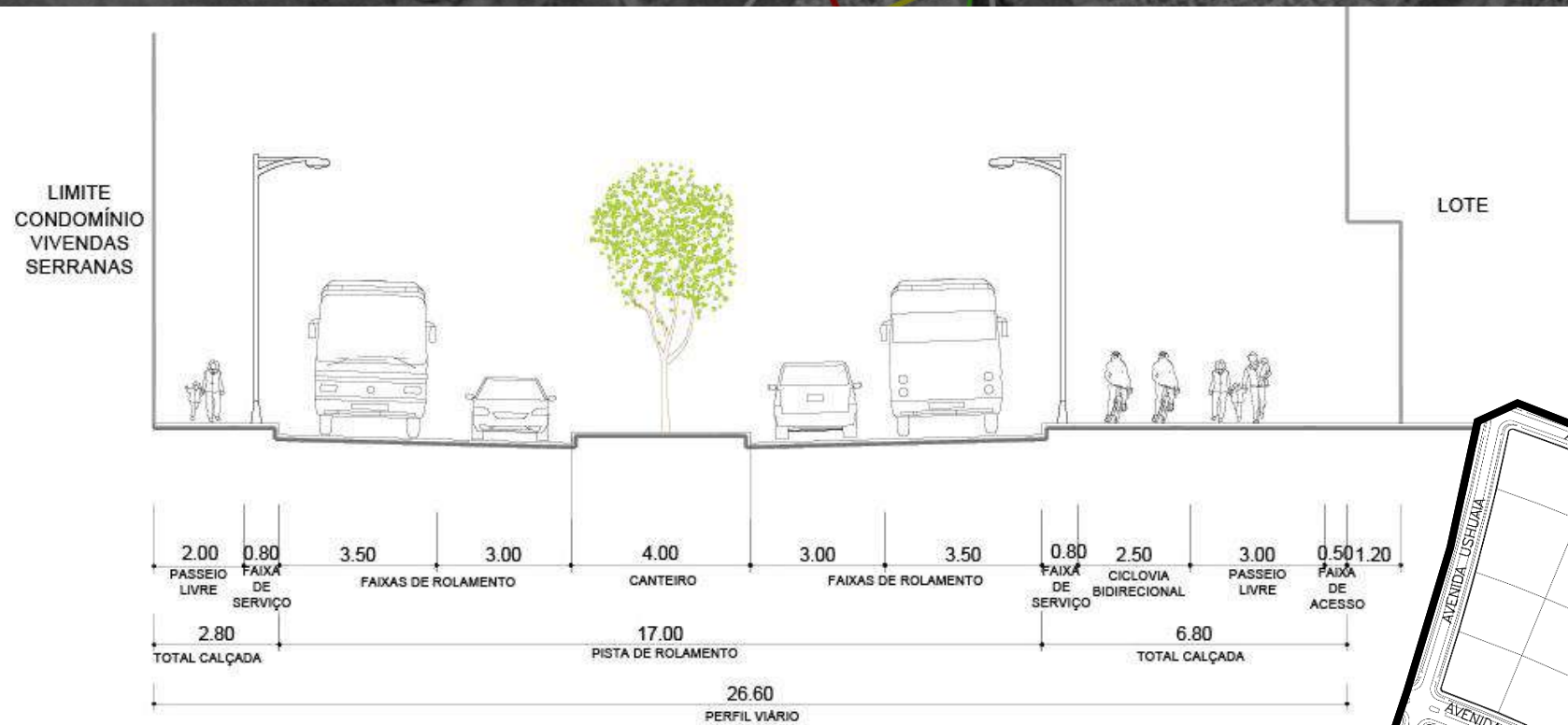

Mão dupla  
DF-425 (Via arterial/circulação)  
escala 1:100





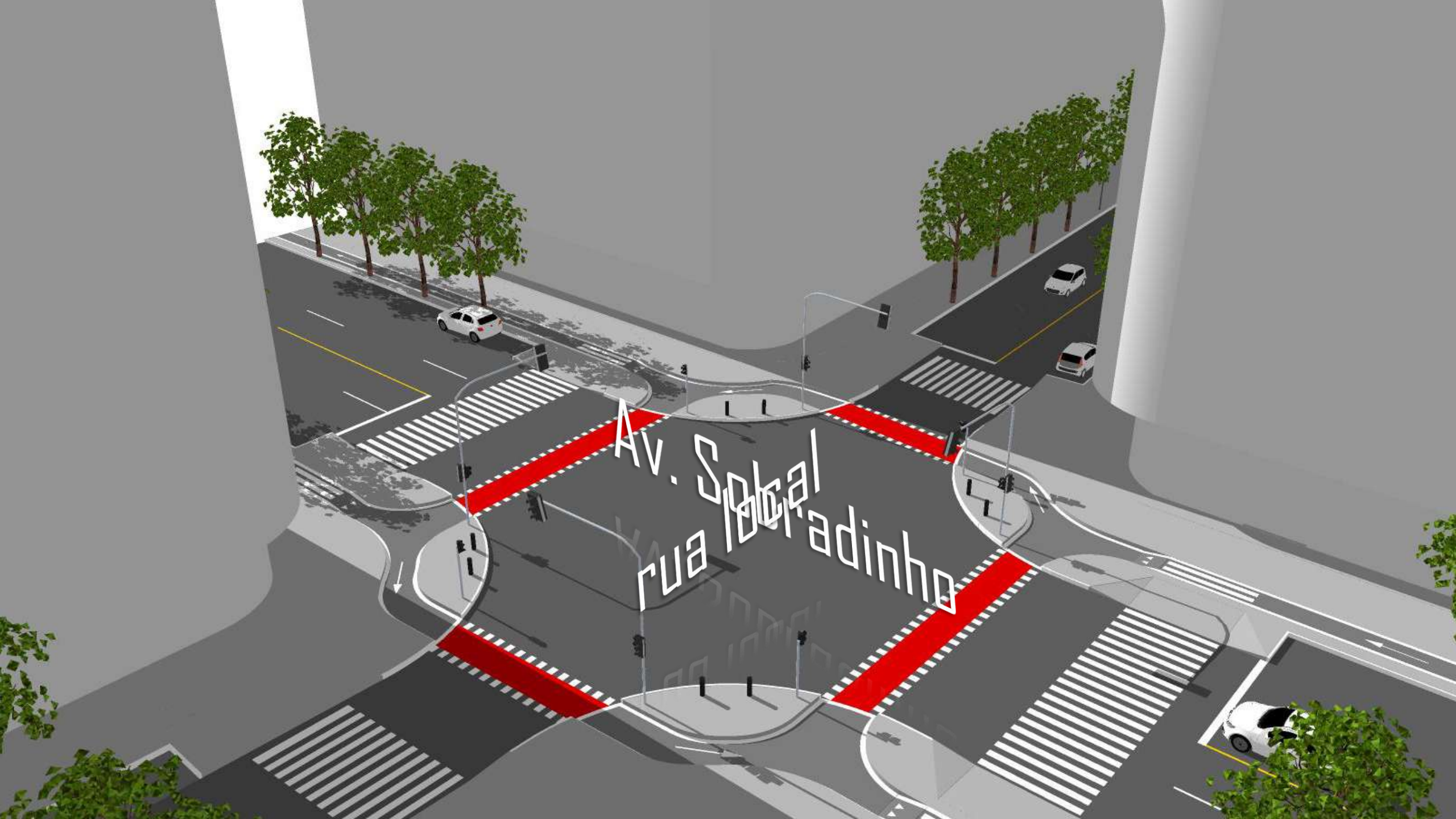

Av. Sotcal  
rua Moradinho

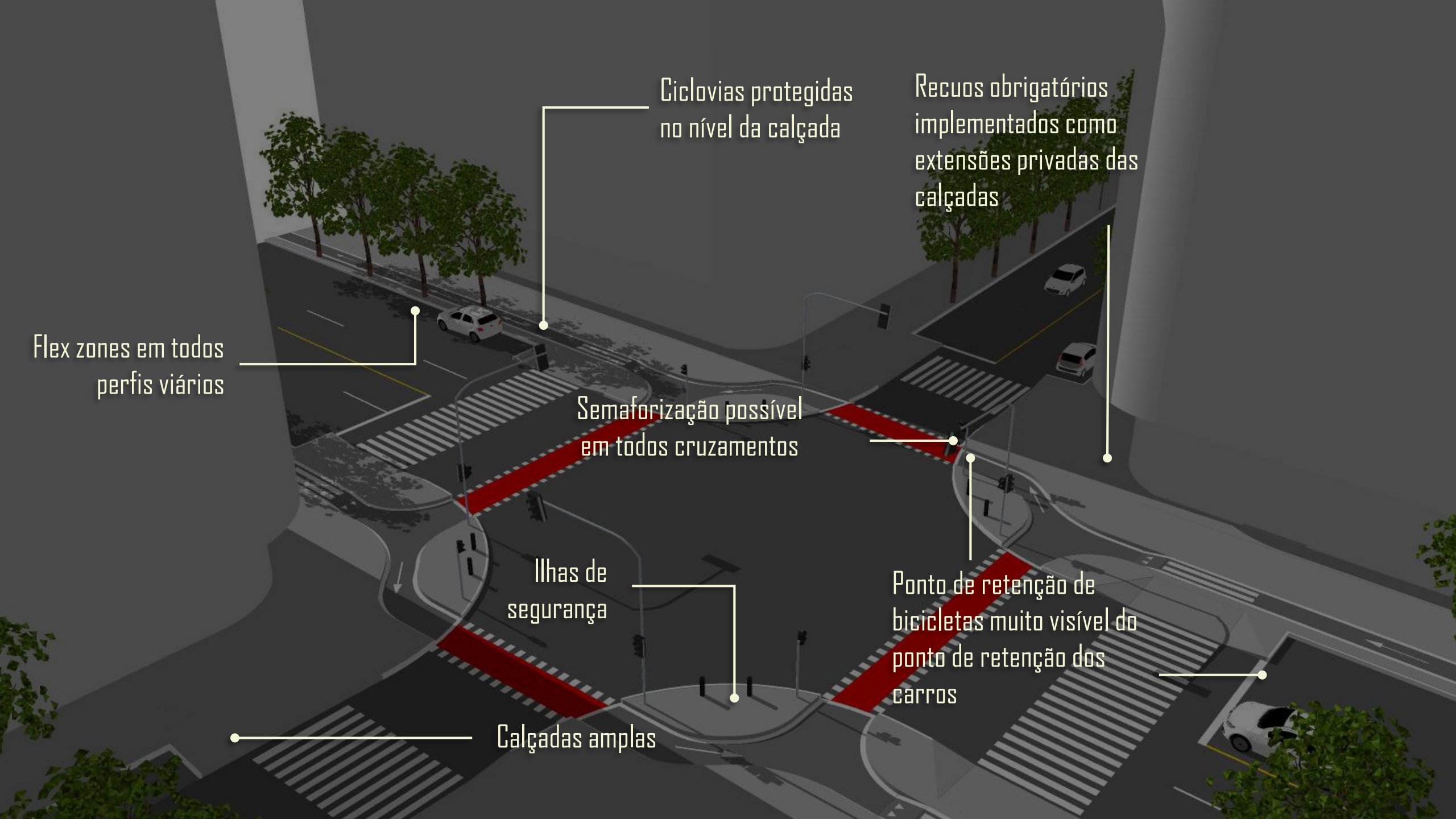

Flex zones em todos perfis viários

Ciclovias protegidas no nível da calçada

Recuos obrigatórios implementados como extensões privadas das calçadas

Semaforização possível em todos cruzamentos

Ilhas de segurança

Ponto de retenção de bicicletas muito visível do ponto de retenção dos carros

Calçadas amplas

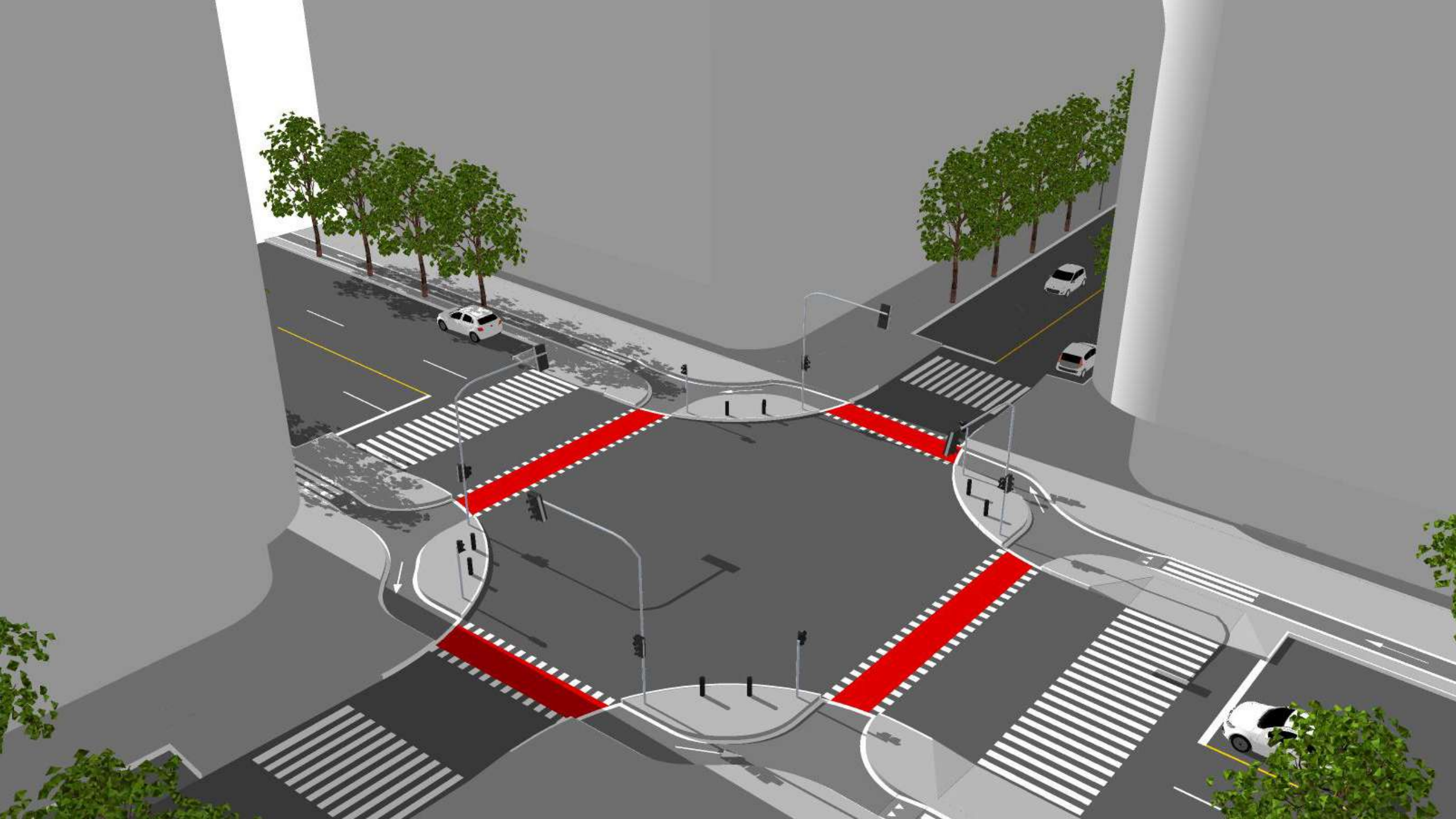

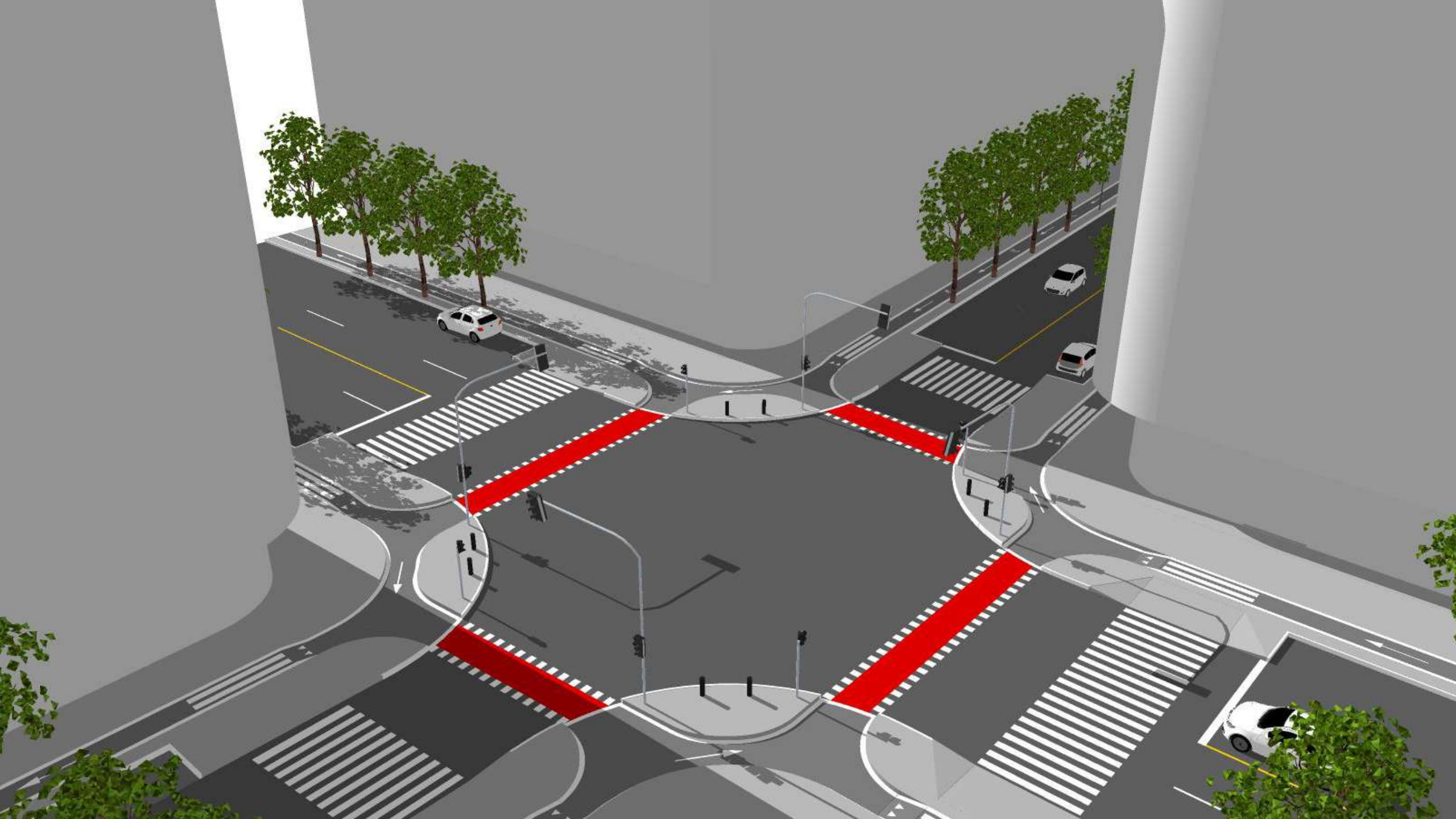

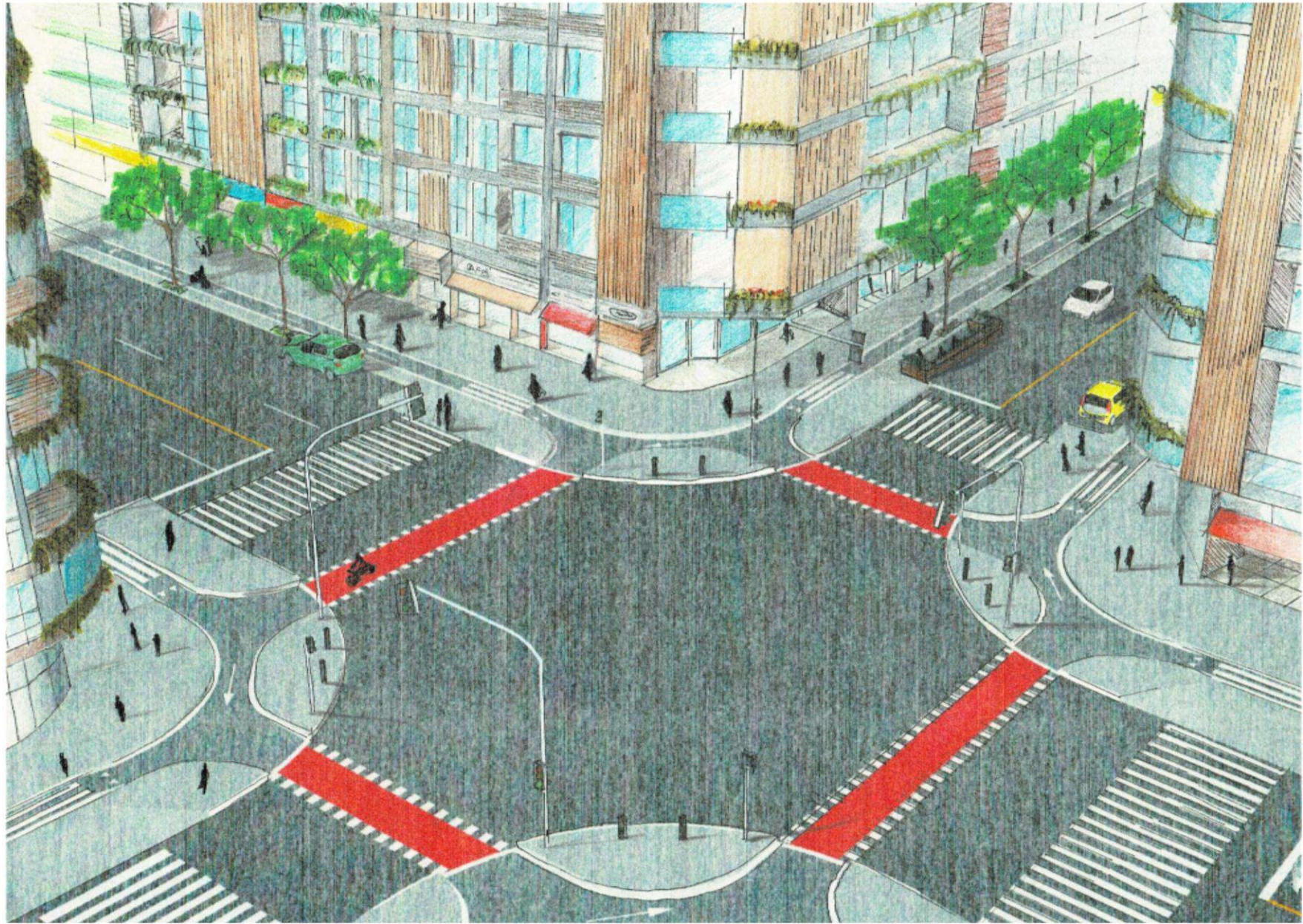

# Infraestructura urbana



# Infraestrutura urbana



CEB

CARTA N° 005/2015

viabilidade de fornecimento de EE

CARTA N° 025/2017

viabilidade de fornecimento de EE

Interferências serão removidas na  
implantação do empreendimento.

# Infraestrutura urbana



CAESB:

CARTA N° 120/2017 - EPR/DE

Aprovação do Estudo de Concepção SAS

CARTA N° 27918/2018 - EPR/DE

Revalidação do Estudo de Concepção

CARTA N° 3376/2018 - DE

Viabilidade de atendimento da vazão

ADASA

Despacho n° 34/2018

Outorga para perfuração 1º poço

Resolução SEI-GDF N° 2018

Outorga para perfuração 12 poços



# Infraestrutura urbana



CAESB:

CARTA N° 109/2017 - EPR/DE

Aprovação do Estudo de Concepção  
do SES

CARTA N° 3376/2018 - DE

Aprovação SES e viabilidade de  
atendimento

ADASA

Despacho n° 649 - SISGED

10841/2017

Outorga de lançamento de efluentes

# Infraestrutura urbana



NOVACAP:

Ofício SEI-GDF N° 21/2017

Não há interferências.

Despacho SISPROT 382.510/2017

Aprovação do Estudo de Concepção do Sistema de Drenagem Pluvial

ADASA

Despacho n° 000.000.539/2017

Outorga de lançamento de águas pluviais

# Infraestrutura urbana

DER

Ofício nº 35/2017 -SUTEC

Parcelamento não interfere com faixas de domínio de rodovias

Comissão Especial de Análise

Parecer Técnico SEI - GDF nº 274/2018

SEGETH/CAP/COURB/DIPAR

Aprovação do Estudo de Tráfego e mobilidade Urbana



# Infraestrutura urbana



SLU

Ofício n°1025/2017 -DIGER/SLU

Viabilidade de coleta de resíduo

# Infraestrutura urbana

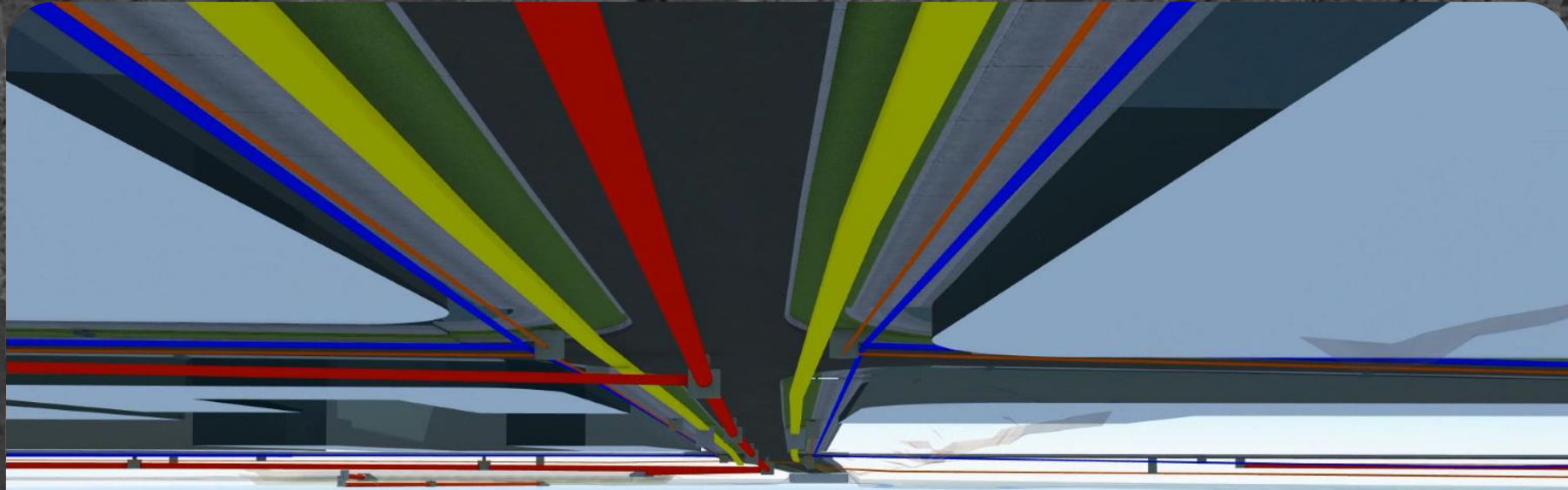

# Muito Obrigado!

**Ricardo Birmann**

+55 (61) 981 780 038

ricardo@up.bsb.br

www.up.bsb.br

Facebook @urbanizadora.paranoazinho

Instagram @up\_no\_insta



# UP